

niv 0.00 sanitaire - Poste de garde
1 : 50

Coupe D-D
1 : 50

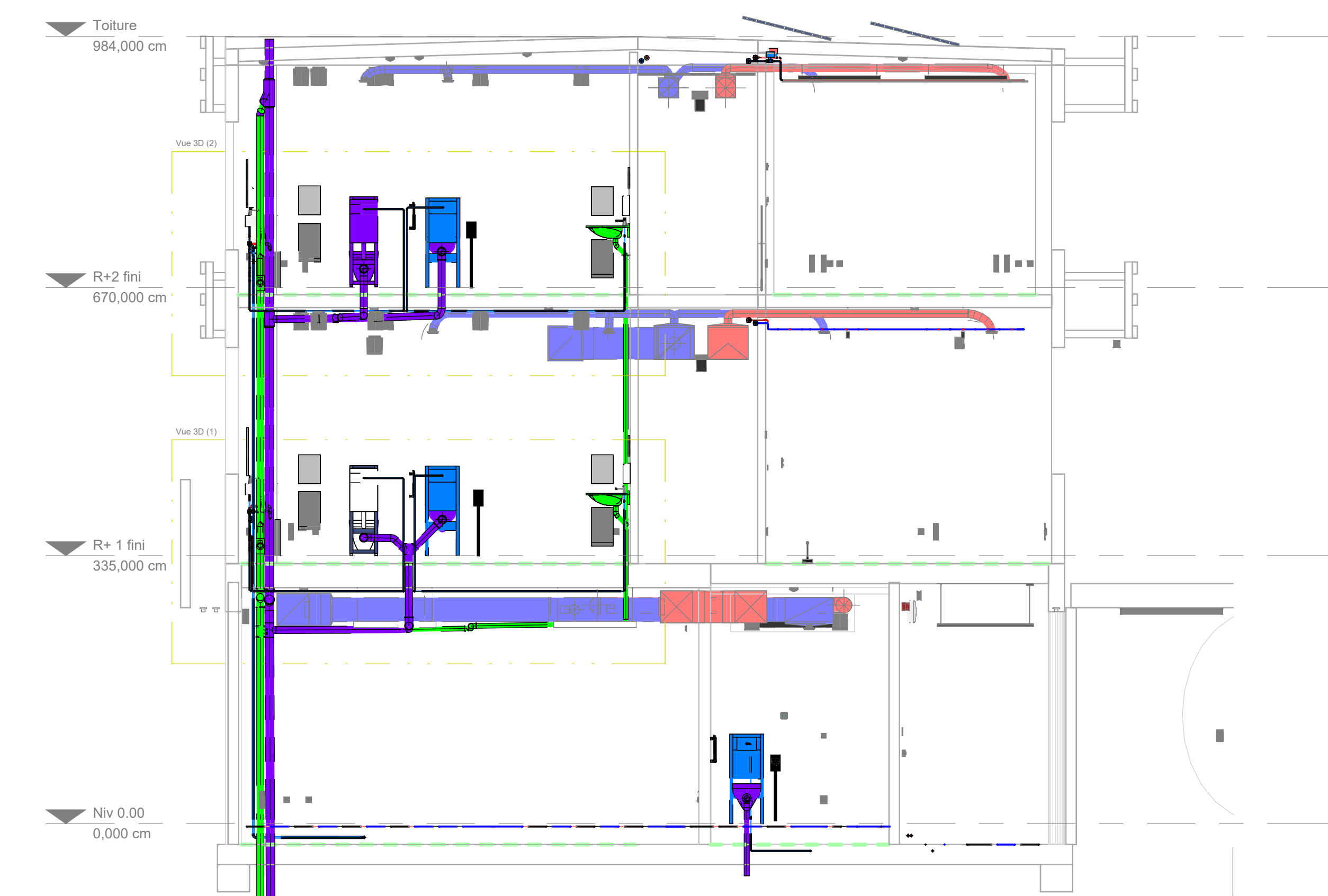

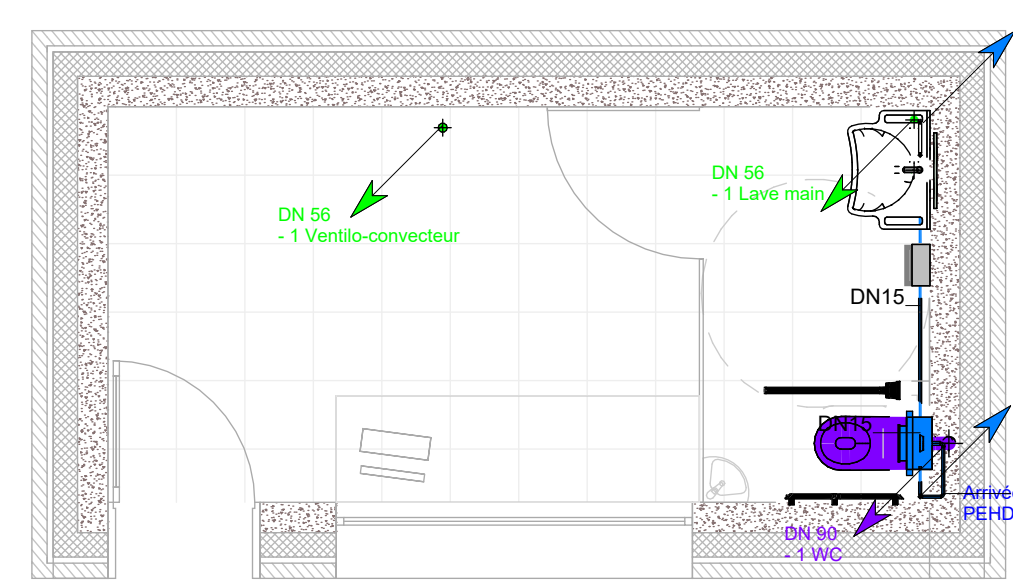
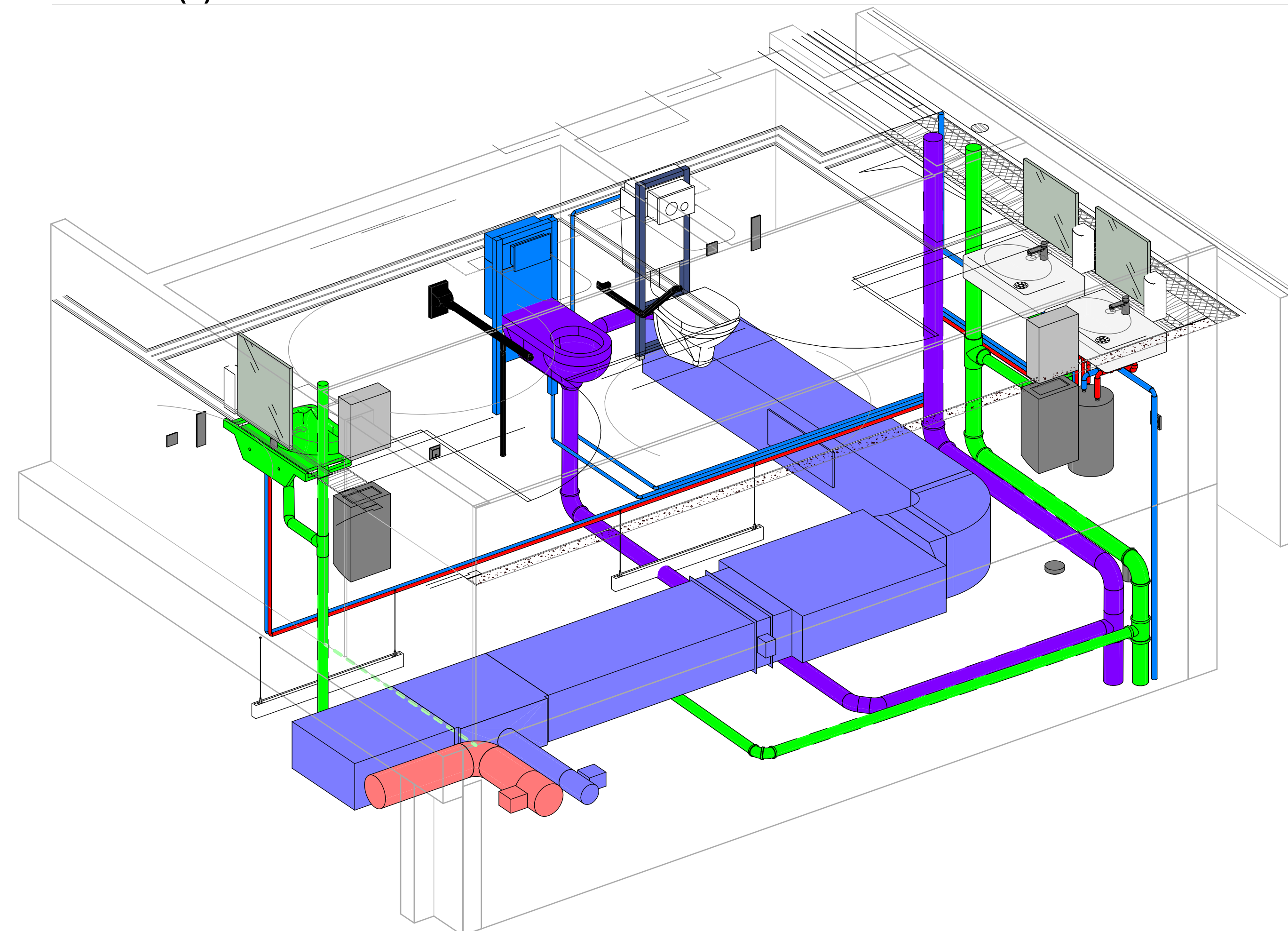

Vue 3D (1)

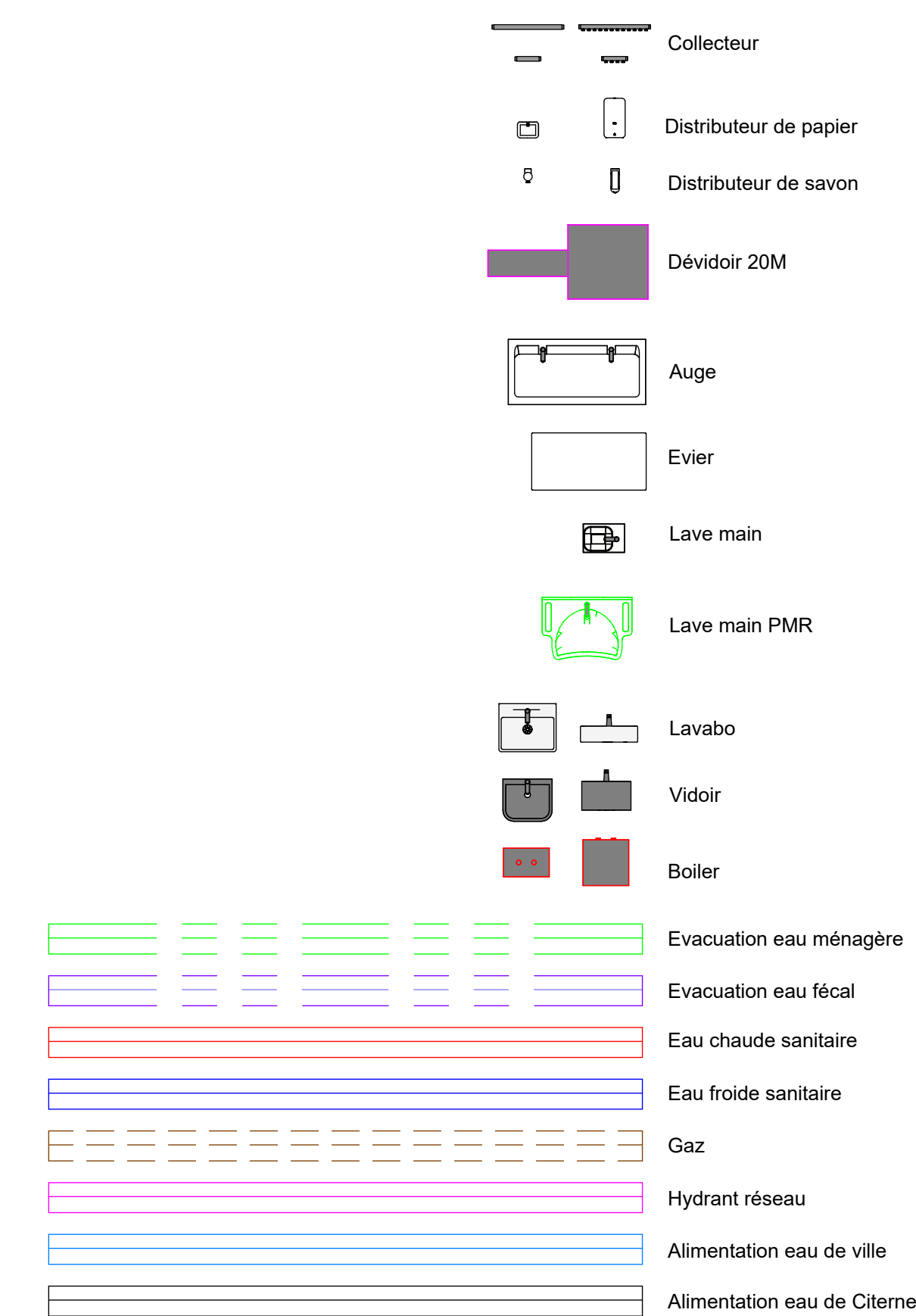

Légende - Sanitaire

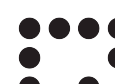

Bruxelles		Uccle																						
Construction d'un bâtiment d'accueil au																								
Plan européen pour la reprise et la résilience DEF																								
- Dossier de mise en concurrence																								
PROJET	LOT : 2 PLAN DE SANITAIRE - REZ-DE-CHAUSSEE / POSTE DE GARDE / COUPE D-D / VUE 3D (1) FORMAT : ISO A0																							
SITUATION	Avenue du Lycée Français, 9 1180 Uccle																							
MAITRE D'OUVRAGE	Lycée Français Jean Monnet de Bruxelles représentant l'agence pour l'Enseignement Francais à l'Etranger (AEFE) <div>Pour accord</div>																							
AUTEUR DE PROJET	<div>LT 2 A</div> <div>OPEN ARCHITECTES</div> <div></div> <div></div> <div>Plan émis par ADEM BUREAU d'études Place de France, 9 - 7000 Mons T : 065/ 39 72 60 - info@adem.eu</div> <div>Pour accord</div>																							
MODIFICATIONS	<table><thead><tr><th>Indice</th><th>Description</th><th>Date</th></tr></thead><tbody><tr><td>A</td><td>Modifications - Dossier de mise en concurrence</td><td>18/01/2023</td></tr><tr><td>B</td><td>Modifications à la demande MIO</td><td>12/04/2023</td></tr><tr><td>C</td><td>Adaptation fond de plans</td><td>08/05/2023</td></tr><tr><td>D</td><td>Mise à jour Fond de Plans</td><td>17/08/2025</td></tr><tr><td>E</td><td>Plans économique</td><td>01/08/2025</td></tr><tr><td>F</td><td>Adaptation fond plans</td><td>12/09/2025</td></tr></tbody></table> <div>Ne relivier aucune coture à l'échelle. Cotés en cm. Ce plan reste notre propriété absolue, sans autorisation et sous peine de dommages-intérêts, il est interdit de le copier ou le communiquer à des tiers.</div>			Indice	Description	Date	A	Modifications - Dossier de mise en concurrence	18/01/2023	B	Modifications à la demande MIO	12/04/2023	C	Adaptation fond de plans	08/05/2023	D	Mise à jour Fond de Plans	17/08/2025	E	Plans économique	01/08/2025	F	Adaptation fond plans	12/09/2025
Indice	Description	Date																						
A	Modifications - Dossier de mise en concurrence	18/01/2023																						
B	Modifications à la demande MIO	12/04/2023																						
C	Adaptation fond de plans	08/05/2023																						
D	Mise à jour Fond de Plans	17/08/2025																						
E	Plans économique	01/08/2025																						
F	Adaptation fond plans	12/09/2025																						
DATE : 31/07/25	Dessiné par : CH LYC-1519-SA-01.Inde																							

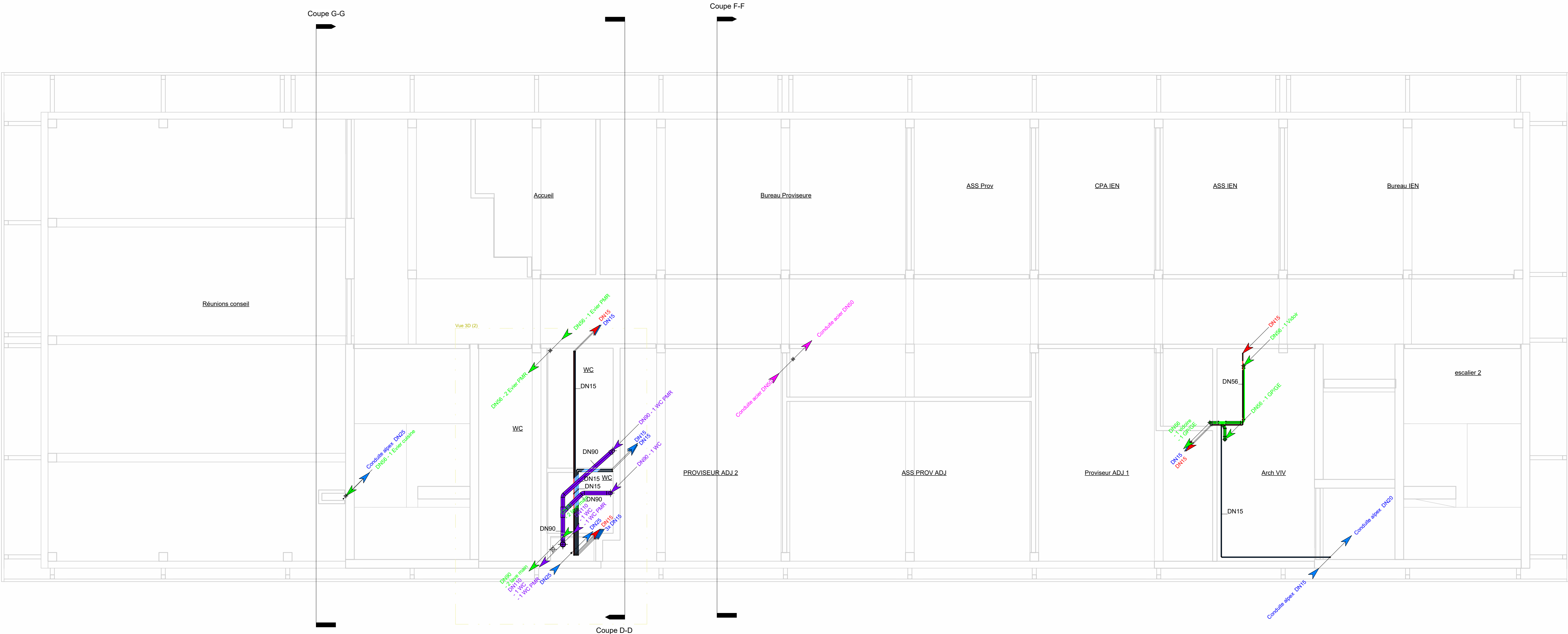
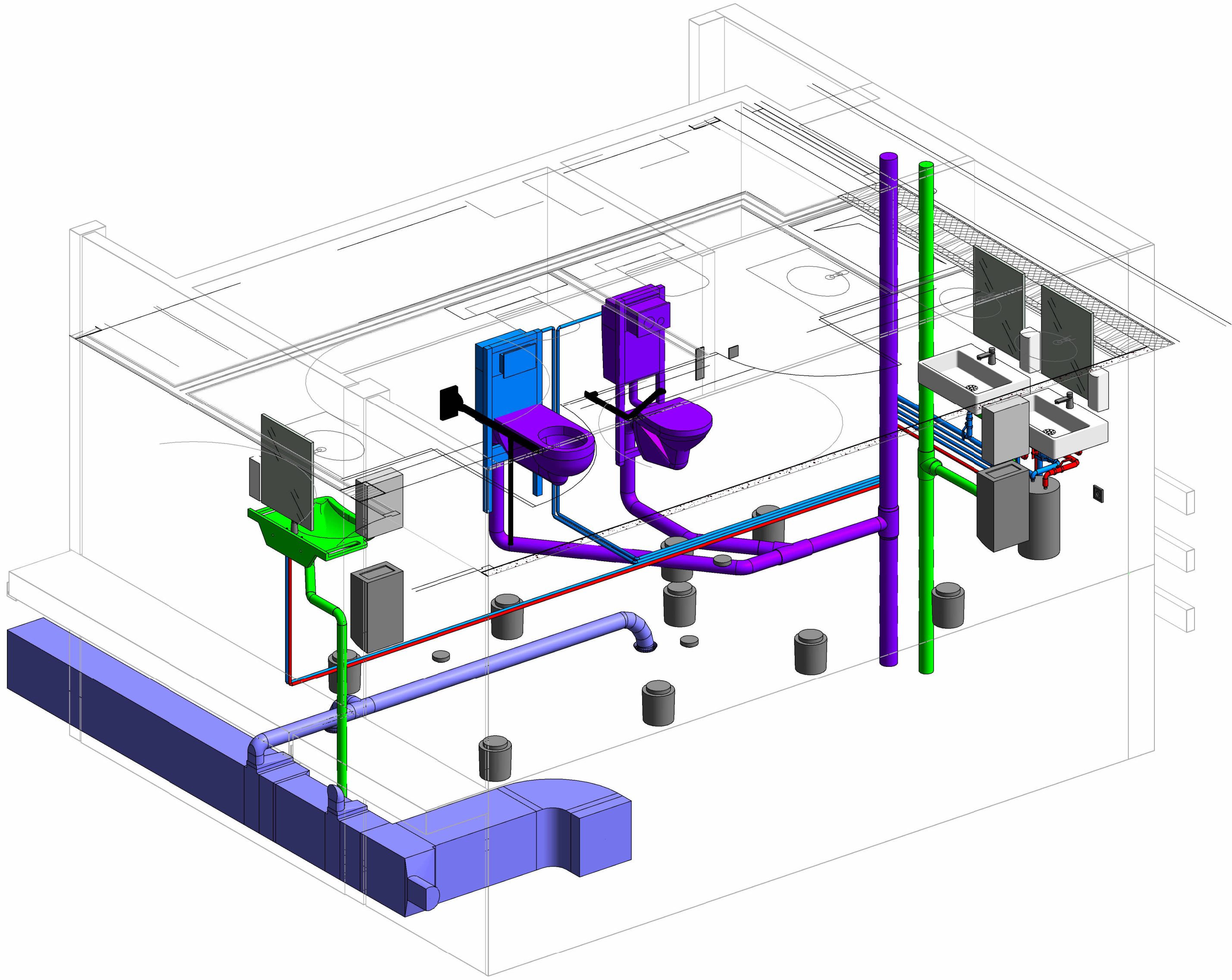

Légende - Sanitaire

	Collecteur
	Distributeur de papier
	Distributeur de savon
	Dévidoir 20M
	Auge
	Evier
	Lave main
	Lave main PMR
	Lavabo
	Vidoir
	Boiler
	Evacuation eau ménagère
	Evacuation eau fécal
	Eau chaude sanitaire
	Eau froide sanitaire
	Gaz
	Hydrant réseau
	Alimentation eau de ville
	Alimentation eau de Clémence

Bruxelles		Uccle																			
Construction d'un bâtiment d'accueil au																					
Plan européen pour la reprise et la résilience DEF																					
- Dossier de mise en concurrence																					
PROJET	LOT : 2 PLAN DE SANITAIRE - 1ER ETAGES / VUE DE PLAFOND / VUE 3D (2)																				
	FORMAT : ISO A0																				
SITUATION	Avenue du Lycée Français, 9 1180 Uccle																				
MAITRE D'OUVRAGE	Lycée Français Jean Monnet de Bruxelles représentant l'agence pour l'Enseignement																				
	Français à l'Etranger (AEFE) Pour accord																				
AUTEUR DE PROJET	<div>LT 2 A</div> <div>OPEN ARCHITECTES</div> <div>Plan émis par ADEM BUREAU d'études Place de Flandre, 9 - 7000 Mons T : 065/ 39 72 60 - info@adem.eu</div> <div></div> <div>Pour accord</div>																				
MODIFICATIONS	<table><thead><tr><th>Index</th><th>Description</th><th>Date</th></tr></thead><tbody><tr><td>A</td><td>Modifications - Dossier de mise en concurrence</td><td>18/02/2023</td></tr><tr><td>B</td><td>Modifications à la demande MO</td><td>12/04/2023</td></tr><tr><td>C</td><td>Adaptation fond de plans</td><td>09/01/2025</td></tr><tr><td>D</td><td>Mise à jour Fond De Plans</td><td>17/01/2025</td></tr><tr><td>E</td><td>Piste économique</td><td>01/08/2025</td></tr></tbody></table> <div>Ne recevoir aucune cote à l'échelle. Copier en cm. Ce plan reste notre propriété absolue, sans autorisation et sous peine de dommages-intérêts. Il est interdit de le copier ou le communiquer à des tiers.</div>			Index	Description	Date	A	Modifications - Dossier de mise en concurrence	18/02/2023	B	Modifications à la demande MO	12/04/2023	C	Adaptation fond de plans	09/01/2025	D	Mise à jour Fond De Plans	17/01/2025	E	Piste économique	01/08/2025
Index	Description	Date																			
A	Modifications - Dossier de mise en concurrence	18/02/2023																			
B	Modifications à la demande MO	12/04/2023																			
C	Adaptation fond de plans	09/01/2025																			
D	Mise à jour Fond De Plans	17/01/2025																			
E	Piste économique	01/08/2025																			
DATE : 31/07/25	Dessiné par : CH	LYC-1519-SA-02.IndE																			

1 : 50



1 : 50



Raccordement type



Raccordement Production eau chaud sanitaire

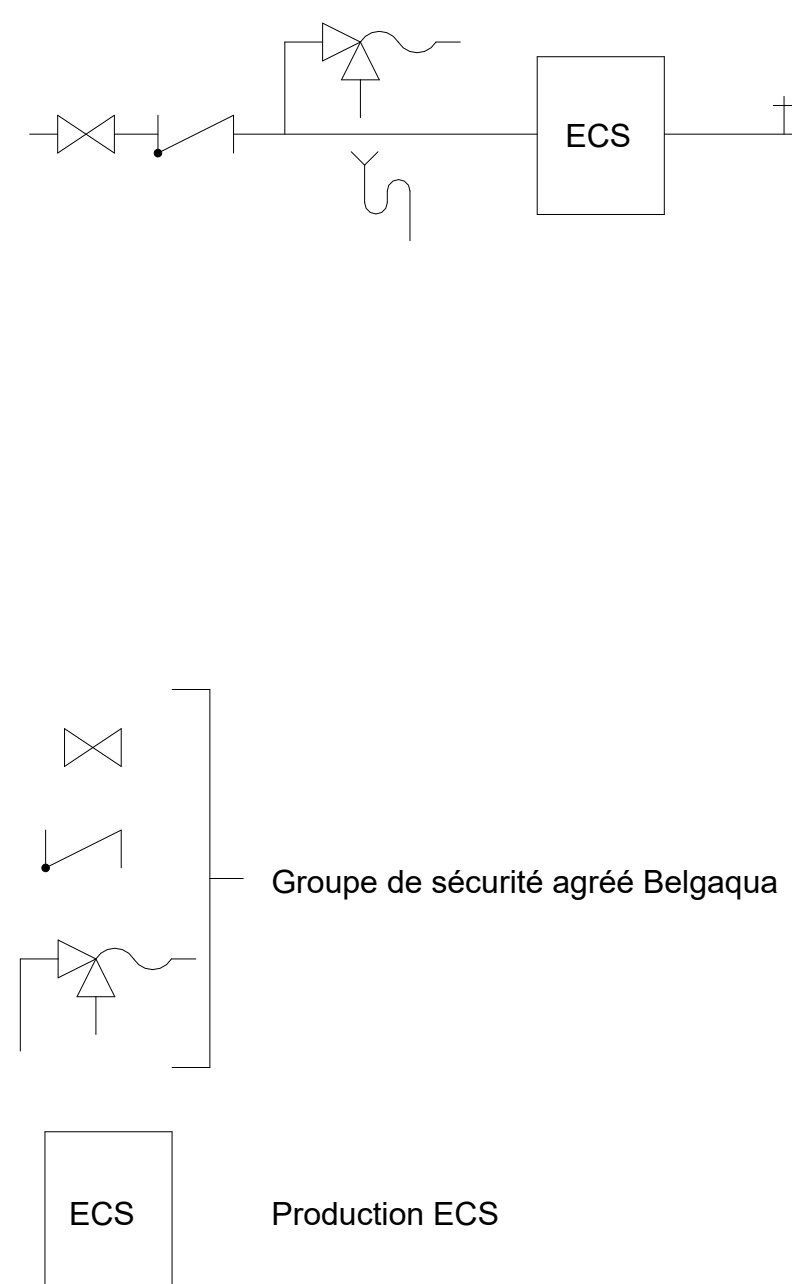

Raccordement Production chauffage clapet type BA

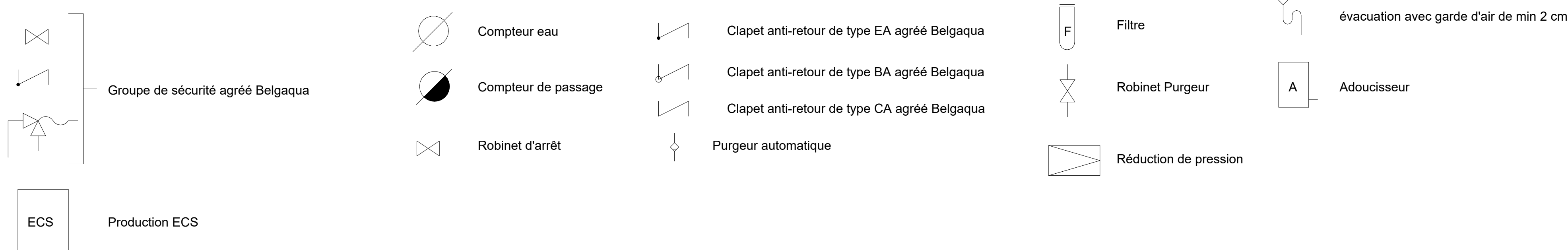
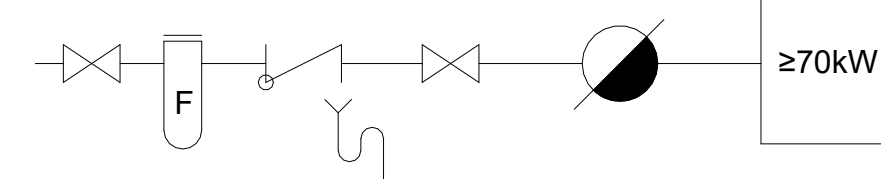

Légende - Sanitaire

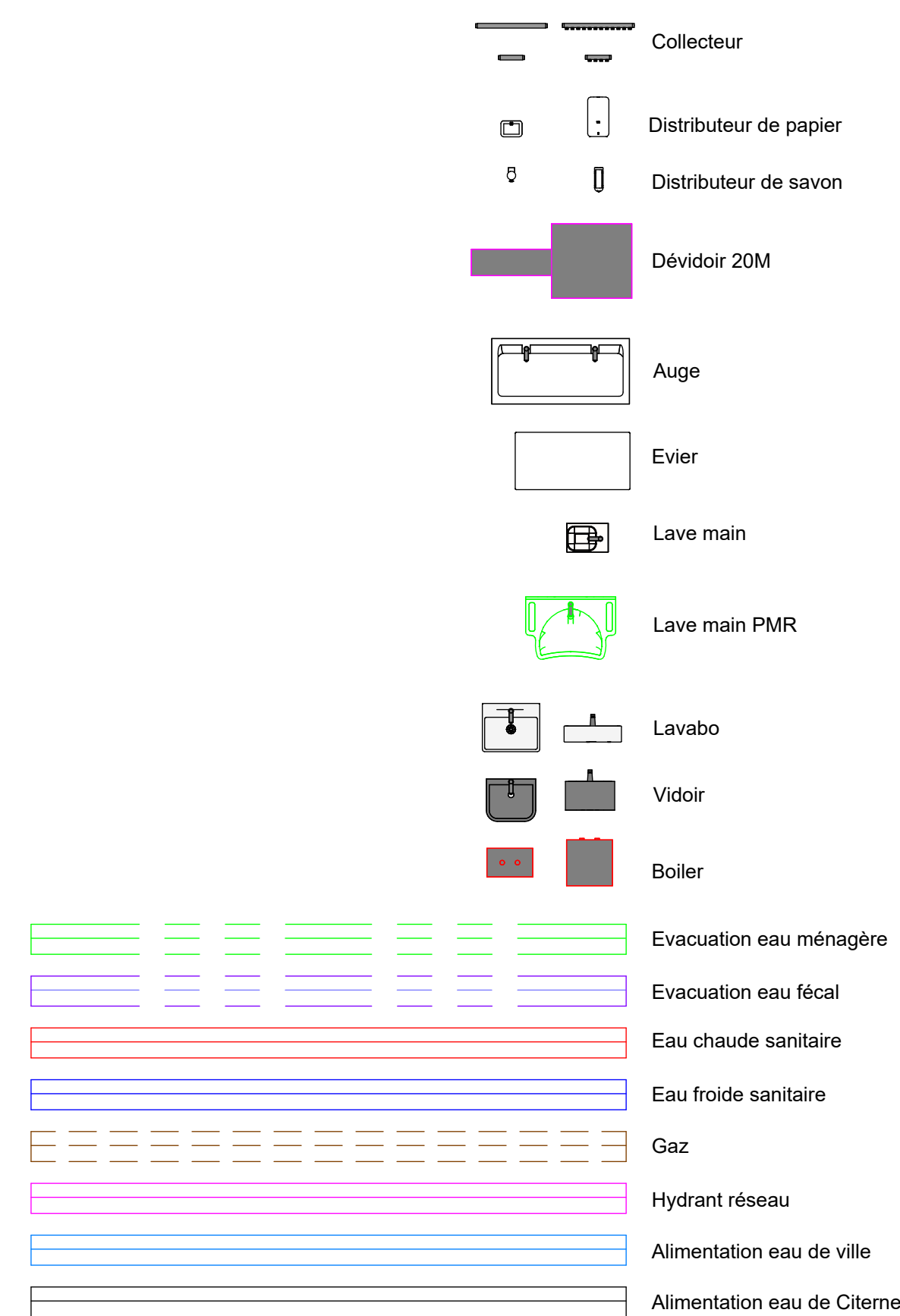

Bruxelles		Uccle																						
Construction d'un bâtiment d'accueil au																								
Plan européen pour la reprise et la résilience DEF																								
- Dossier de mise en concurrence																								
PROJET	LOT : 2 PLAN DE SANITAIRE - ETAGES 2 / RACCORDMENT TYPE / COUPE G-G																							
	FORMAT : ISO A0																							
SITUATION	Avenue du Lycée Français, 9 1180 Uccle																							
MAITRE D'OUVRAGE	Lycée Français Jean Monnet de Bruxelles représentant l'agence pour l'Enseignement																							
	Français à l'Etranger (AEFE) <div>Pour accord</div>																							
AUTEUR DE PROJET	<div><div>LT2A</div><div>OPEN ARCHITECTES</div><div>Plan émis par ADEM BUREAU d'études Place de Flandre, 9 - 7000 Mons T : 065/ 39 72 60 - info@adem.eu</div><div><div>adem</div><div>BUREAU D'ETUDES</div></div></div> <div>Pour accord</div>																							
MODIFICATIONS	<table><tr><th>Indice</th><th>Description</th><th>Date</th></tr><tr><td>A</td><td>Modifications : Dossier de mise en concurrence</td><td>18/01/2023</td></tr><tr><td>B</td><td>Modifications à la demande MO</td><td>12/04/2023</td></tr><tr><td>C</td><td>Adaptation fond de plans</td><td>08/01/2025</td></tr><tr><td>D</td><td>Nette à pour l'fond de Plans</td><td>17/01/2025</td></tr><tr><td>E</td><td>Pièce économique</td><td>01/08/2025</td></tr><tr><td>F</td><td>Adaptation fond plans</td><td>12/09/2025</td></tr></table> <div>Né reliever aucune cote à l'échelle.Cotes en cm. Ce plan reste notre propriété absolue, sans autorisation et sous peine de dommages-intérêts, il est interdit de le copier ou le communiquer à des tiers.</div>			Indice	Description	Date	A	Modifications : Dossier de mise en concurrence	18/01/2023	B	Modifications à la demande MO	12/04/2023	C	Adaptation fond de plans	08/01/2025	D	Nette à pour l'fond de Plans	17/01/2025	E	Pièce économique	01/08/2025	F	Adaptation fond plans	12/09/2025
Indice	Description	Date																						
A	Modifications : Dossier de mise en concurrence	18/01/2023																						
B	Modifications à la demande MO	12/04/2023																						
C	Adaptation fond de plans	08/01/2025																						
D	Nette à pour l'fond de Plans	17/01/2025																						
E	Pièce économique	01/08/2025																						
F	Adaptation fond plans	12/09/2025																						
DATE : 31/07/25	Dessiné par : CH	LYC-1519-SA-03.Inde																						

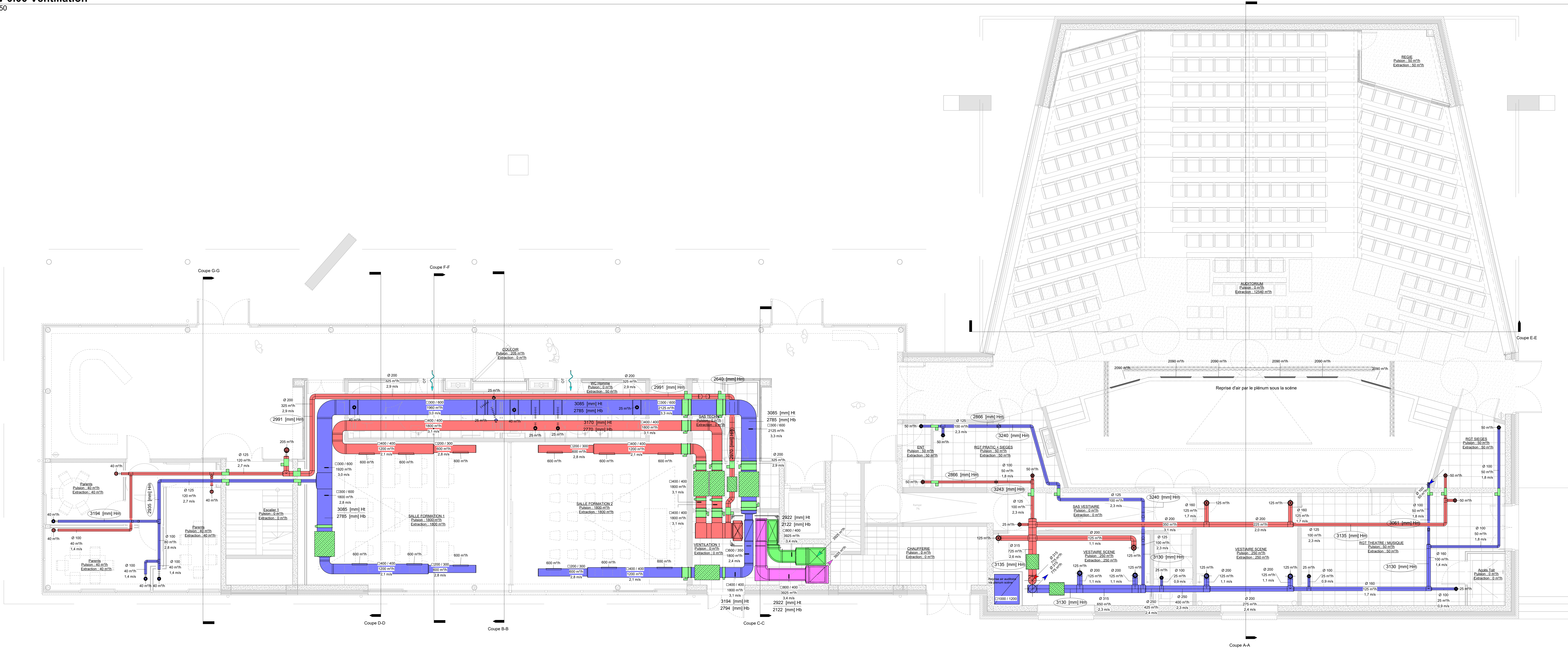

niv 0.00 - Poste de Garde
1 : 50

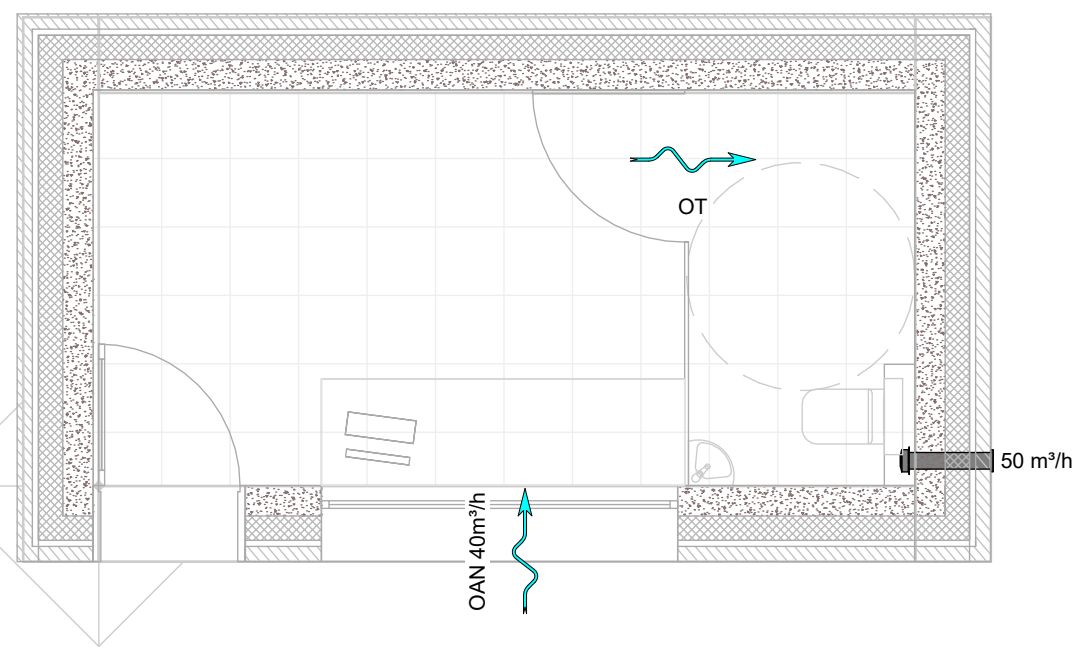

Coupe B-B
1 : 50

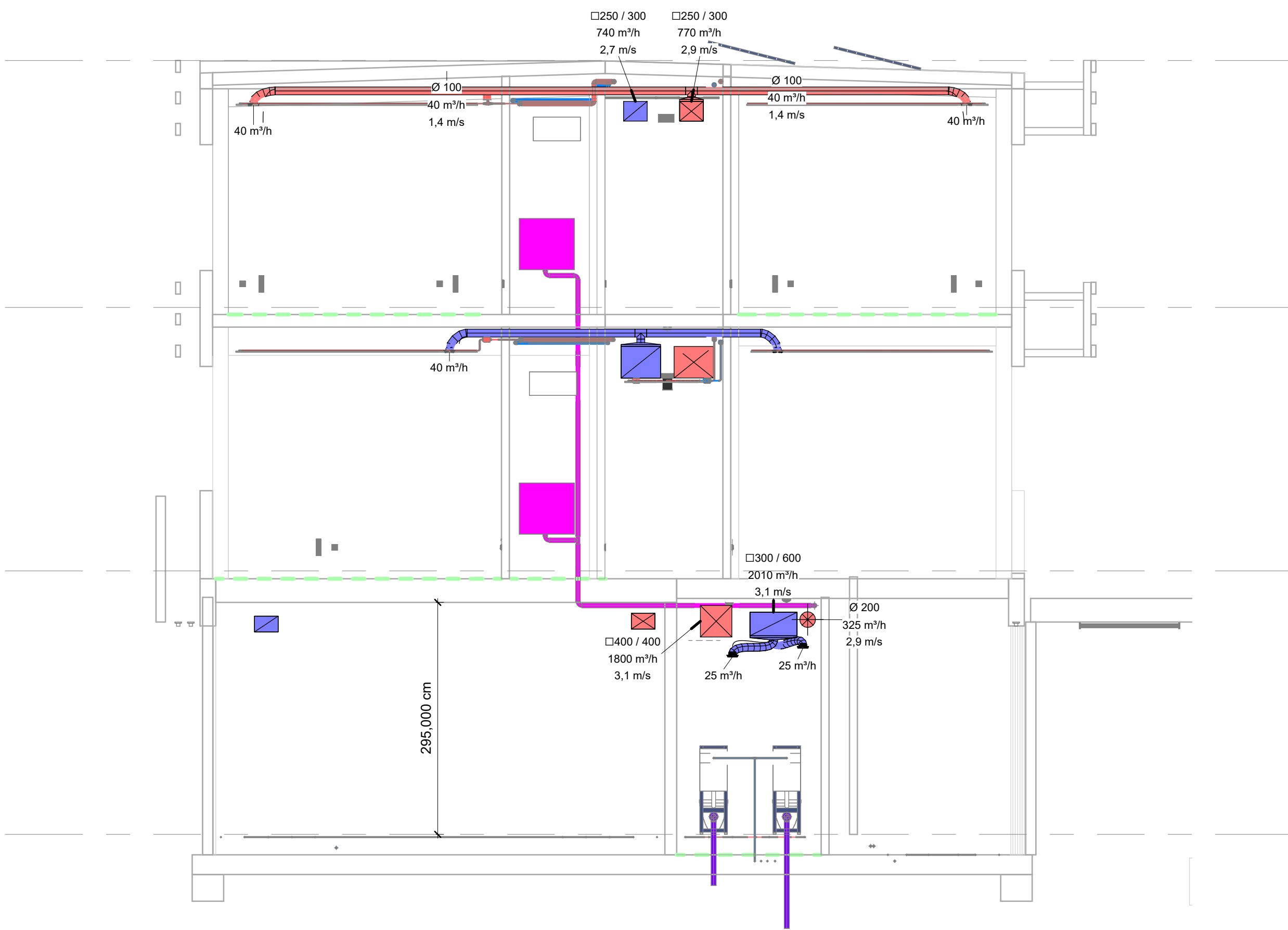

Légende- Ventilation

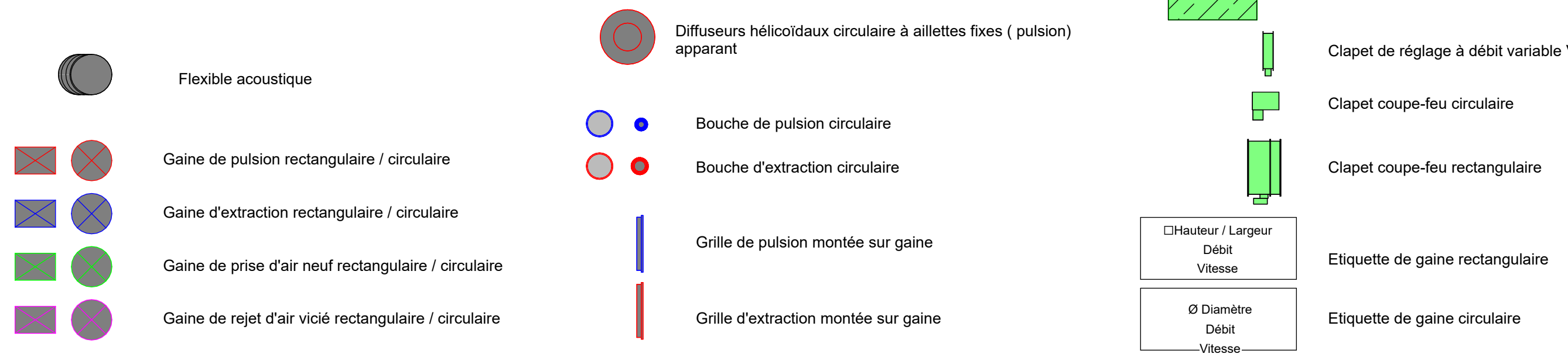

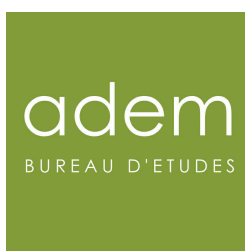
Bruxelles		Uccle	
Construction d'un bâtiment d'accueil au			
Plan européen pour la reprise et la résilience DEF			
- Dossier de mise en concurrence			
PROJET	LOT : 2 PLAN VENTILATION - REZ-DE-CHAUSSEE / POSTE DE GARDE / COUPE B-B		
SITUATION	FORMAT : ISO A0 Avenue du Lycée Français, 9 1180 Uccle		
MAITRE D'OUVRAGE	Lycée Français Jean Monnet de Bruxelles représentant l'agence pour l'Enseignement		
Français à l'Etranger (AEFE)			Pour accord
AUTEUR DE PROJET	LT 2 A OPEN ARCHITECTES		
Plan émis par ADEM BUREAU d'études Place de Flandre, 9 - 7000 Mons T : 065/ 39 72 60 - info@adem.eu			Pour accord
MODIFICATIONS	Index	Description	Date
	A	Modifications - Dossier de mise en concurrence	18/03/2023
	B	Modifications à la demande MO	12/04/2023
	C	Adaptation fond de plans	09/01/2025
	D	Mise à jour Fond De Plans	17/01/2025
	E	Piste économique	01/08/2025
	F	Adaptation fond plans	11/09/2025
Ne relever aucune cote à l'échelle. Cotes en cm. Ce plan reste notre propriété absolue, sans autorisation et sous peine de dommages-intérêts, il est interdit de le copier ou de le communiquer à des tiers.			
DATE : 31/07/25	Dessiné par : CH	LYC-1519-VE-01.IndE	

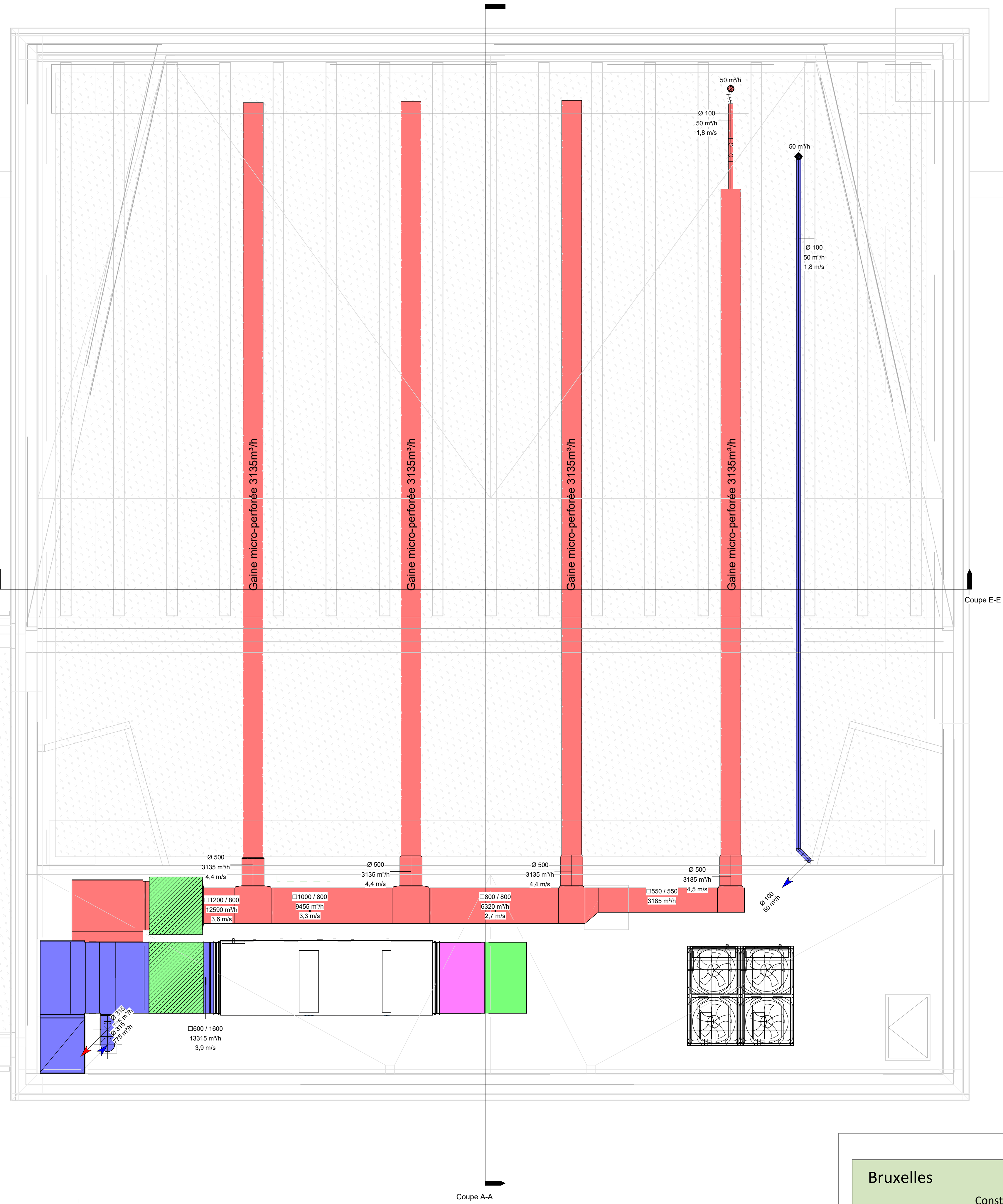
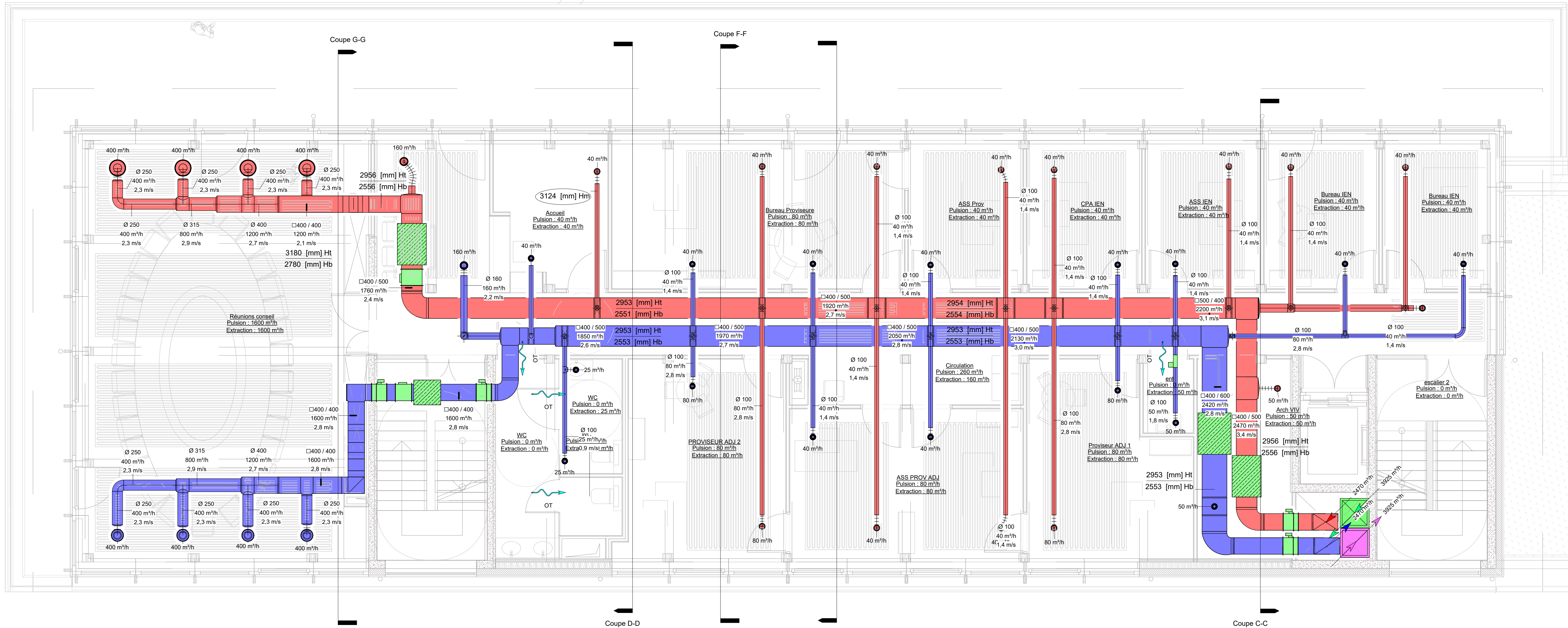

shéma aéraulique
1 : 50

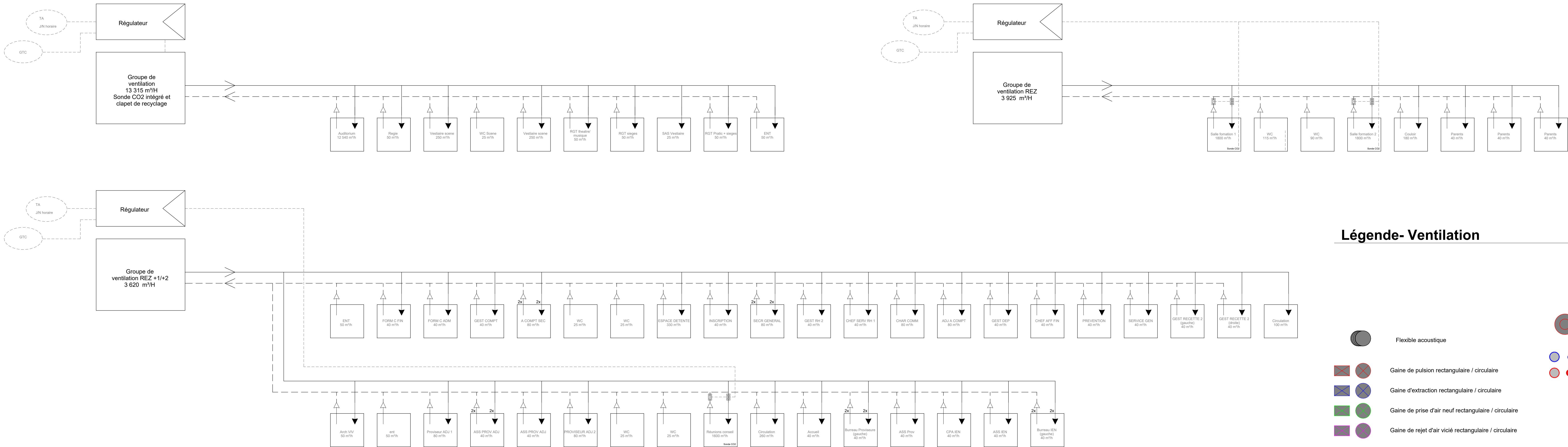

Légende- Ventilation

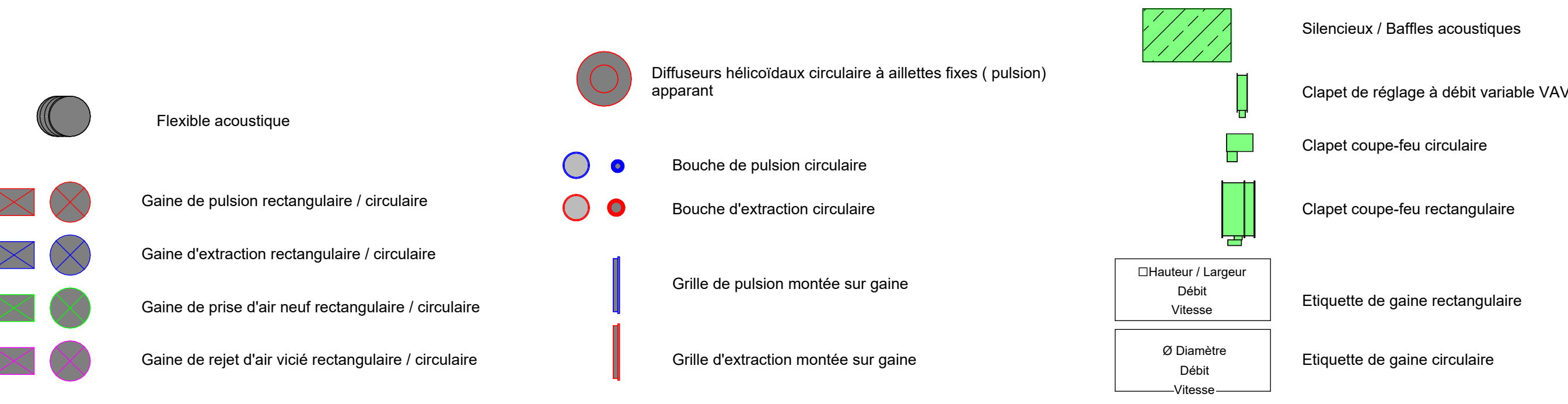

Bruxelles		Uccle	
Construction d'un bâtiment d'accueil au			
Plan européen pour la reprise et la résilience DEF			
- Dossier de mise en concurrence			
PROJET	LOT : 2 PLAN DE VENTILATION - ETAGE 1 / SCHÉMA AÉRAULIQUE		
SITUATION	FORMAT : ISO A0		
MAITRE D'OUVRAGE	Avenue du Lycée Français, 9 1180 Uccle		
	Lycée Français Jean Monnet de Bruxelles représentant l'agence pour l'Enseignement		
AUTEUR DE PROJET	Français à l'Etranger (AEFE)		
	Pour accord		
MODIFICATIONS	LT 2 A		
	OPEN ARCHITECTES		
DATE : 31/07/25	adem BUREAU D'ETUDES		
	Plan émis par ADEM BUREAU d'études Place de Flandre, 9 - 7000 Mons T : 065/ 39 72 60 - info@adem.eu		
Dessiné par : CH	Pour accord		
	Index		
LYC-1519-VE-02.IndE	A Modifications - Dossier de mise en concurrence		
	B Modifications à la demande MO		
	C Adaptation fond de plans		
	D Mise à jour Fond De Plans		
	E Piste économique		
	F Adaptation fond plans		
Ne relever aucune cote à l'échelle. Cotes en cm. Ce plan reste notre propriété absolue, sans autorisation et sous peine de dommages-intérêts, il est interdit de le copier ou la communiquer à des tiers.			



Etage 2 ventilation

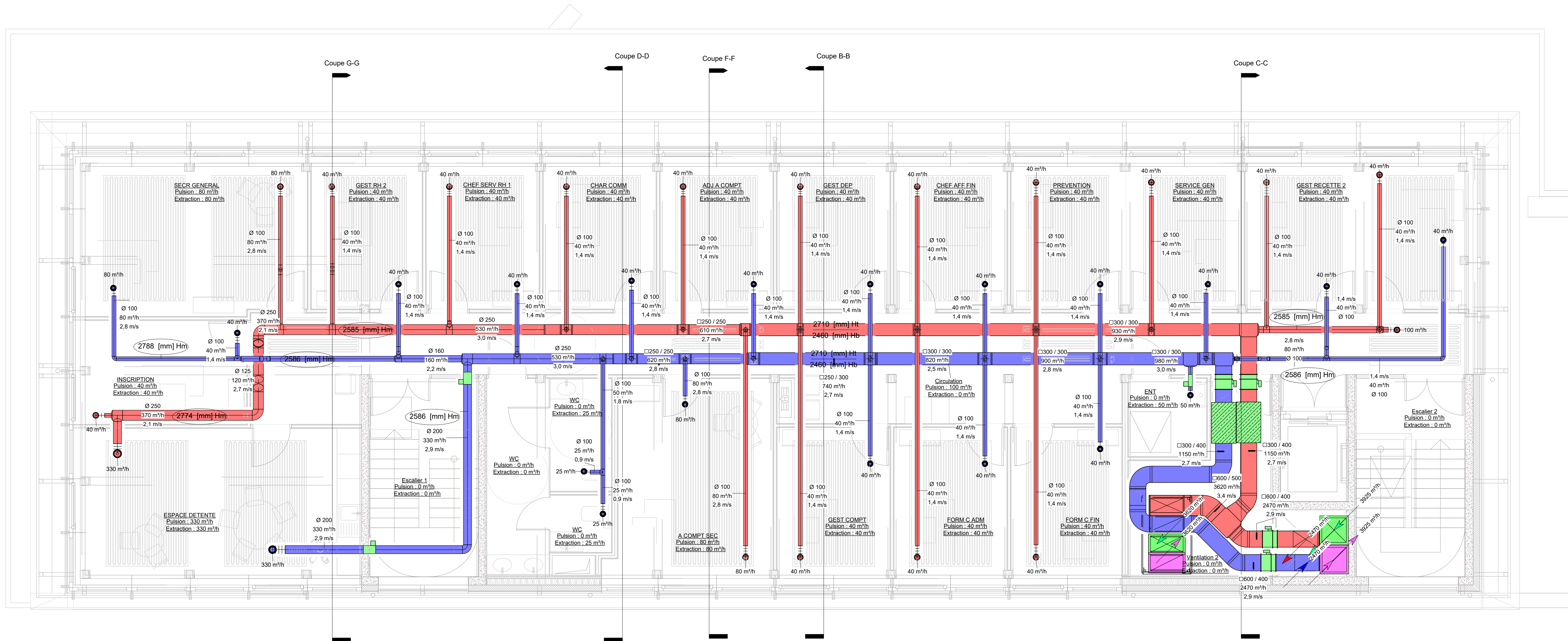

Légende- Ventilation

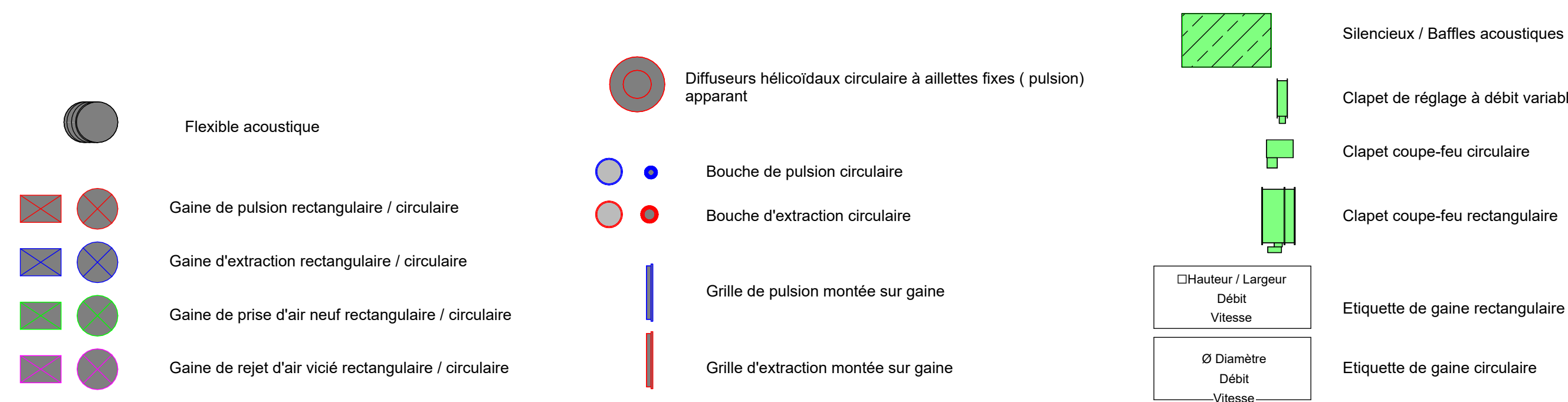

Bruxelles

Uccle

Construction d'un bâtiment d'accueil au

Plan européen pour la reprise et la résilience DEF

- Dossier de mise en concurrence

PROJET	LOT : 2 PLAN DE VENTILATION - ETAGE 2 / TOITURE FORMAT : ISO A0																					
SITUATION	Avenue du Lycée Français, 9 1180 Uccle																					
MAITRE D'OUVRAGE	Lycée Français Jean Monnet de Bruxelles représentant l'agence pour l'Enseignement Français à l'Etranger (AEFE) <div>Pour accord</div>																					
AUTEUR DE PROJET	<div><div>L T 2 A</div><div>OPEN ARCHITECTES</div><div></div></div> <div>Plan émis par ADEM BUREAU d'études Place de Flandre, 9 - 7000 Mons T : 065/39 72 60 - info@adem.eu</div> <div>Pour accord</div>																					
MODIFICATIONS	<table><tr><th>Indice</th><th>Description</th><th>Date</th></tr><tr><td>A</td><td>Modifications : Dossier de mise en concurrence</td><td>18/01/2023</td></tr><tr><td>B</td><td>Modifications à la demande MO</td><td>12/04/2023</td></tr><tr><td>C</td><td>Adaptation fond de plans</td><td>06/01/2025</td></tr><tr><td>D</td><td>Mise à jour fond de Plans</td><td>17/01/2025</td></tr><tr><td>E</td><td>Plate économique</td><td>01/08/2025</td></tr><tr><td>F</td><td>Adaptation fond plans</td><td>12/09/2025</td></tr></table>	Indice	Description	Date	A	Modifications : Dossier de mise en concurrence	18/01/2023	B	Modifications à la demande MO	12/04/2023	C	Adaptation fond de plans	06/01/2025	D	Mise à jour fond de Plans	17/01/2025	E	Plate économique	01/08/2025	F	Adaptation fond plans	12/09/2025
Indice	Description	Date																				
A	Modifications : Dossier de mise en concurrence	18/01/2023																				
B	Modifications à la demande MO	12/04/2023																				
C	Adaptation fond de plans	06/01/2025																				
D	Mise à jour fond de Plans	17/01/2025																				
E	Plate économique	01/08/2025																				
F	Adaptation fond plans	12/09/2025																				
<div>Ne relever aucune cote à l'échelle Cotes en cm. Ce plan recense notre propriété Absolue, sans autorisation et sous peine de dommages-intérêts, il est interdit en le copier ou le communiquer à des tiers.</div>																						
DATE : 31/07/25	Dessiné par : CH LVC-1519-VE-03-IndE																					

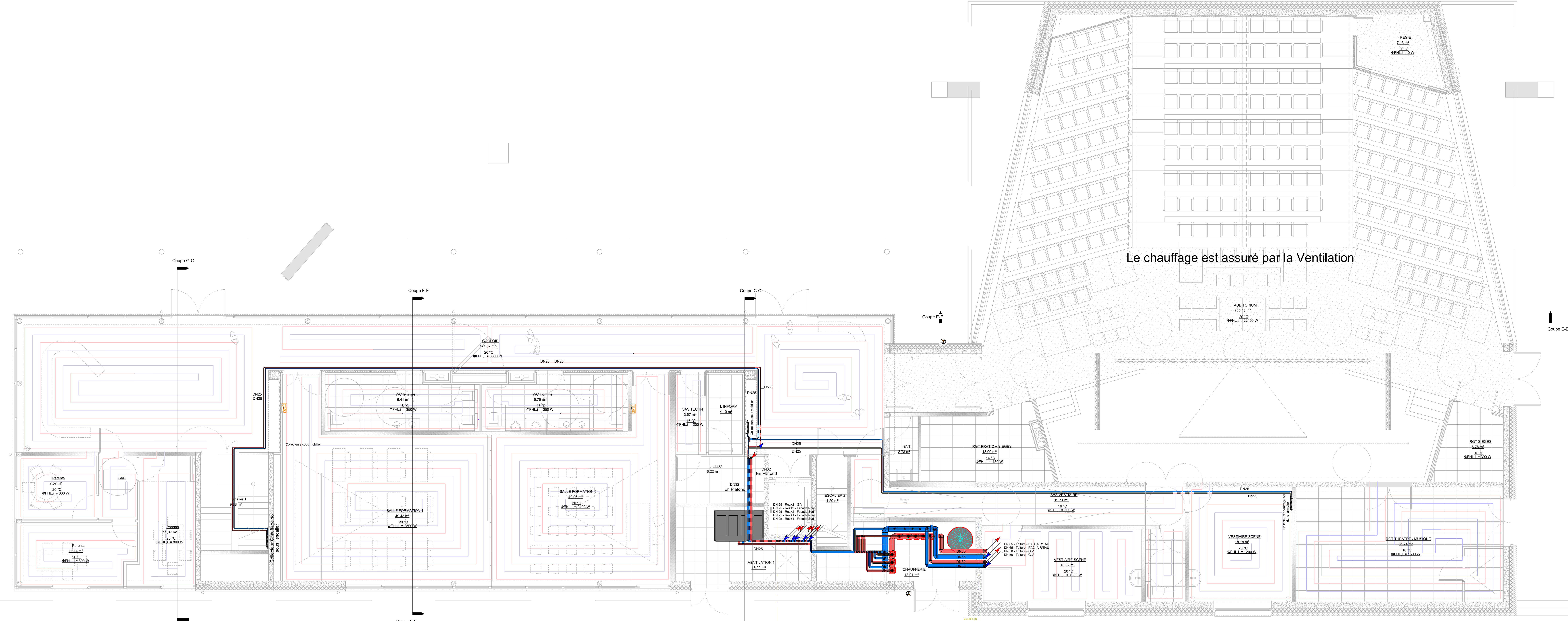

niv 0.00 Chauffage poste de garde
1 : 50

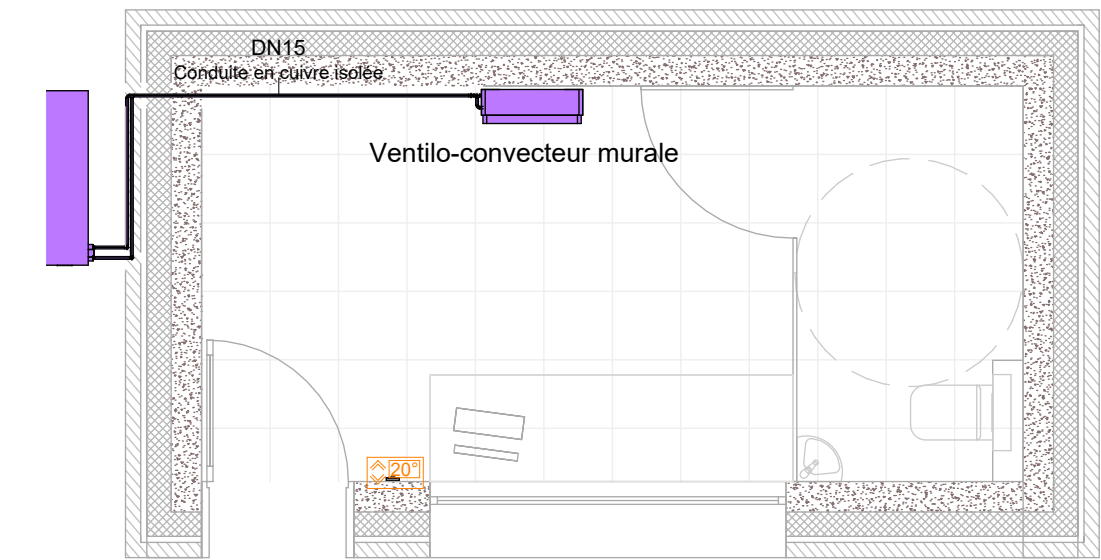

Coupe C-C
1 : 50

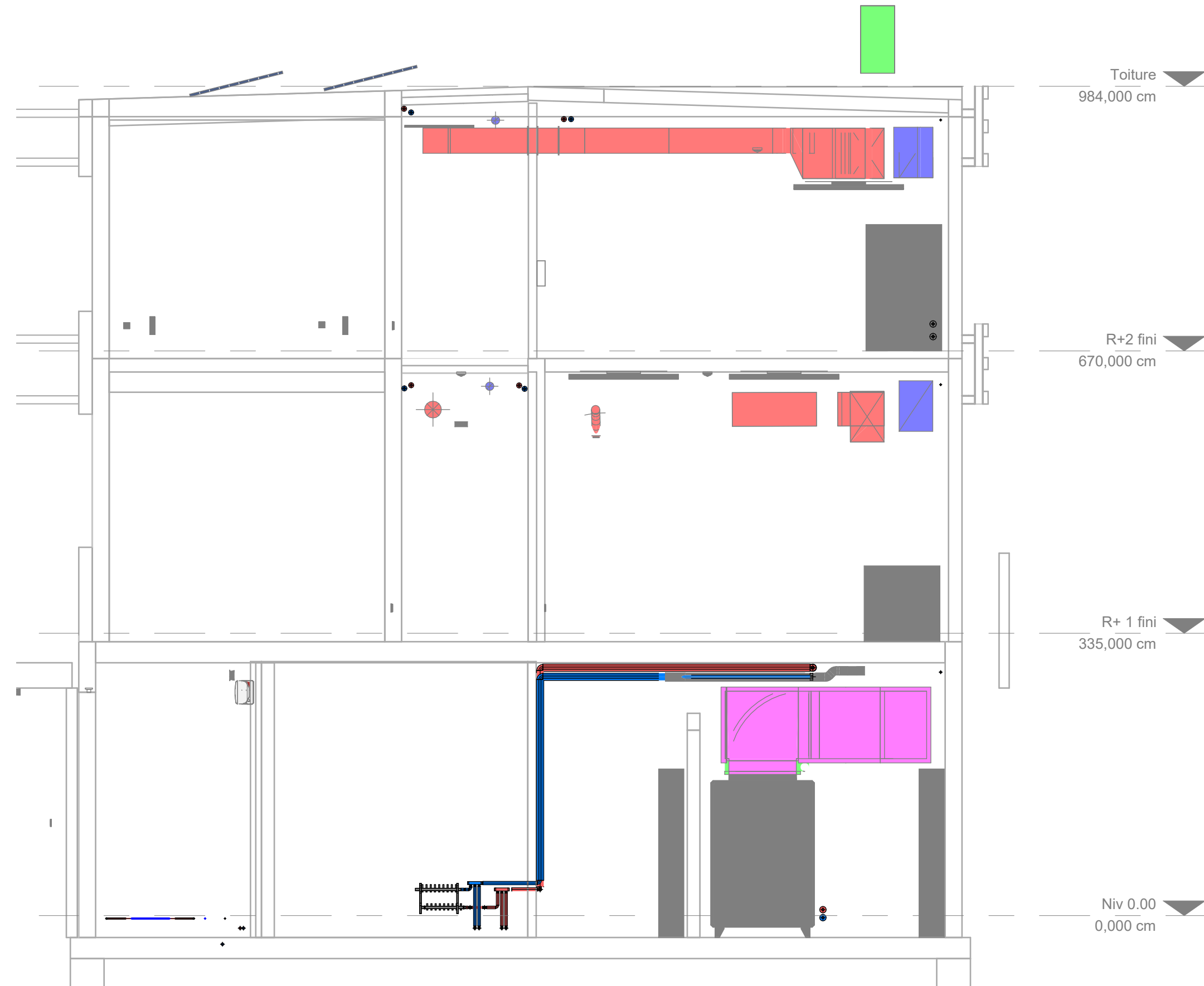

Vue 3D (3)

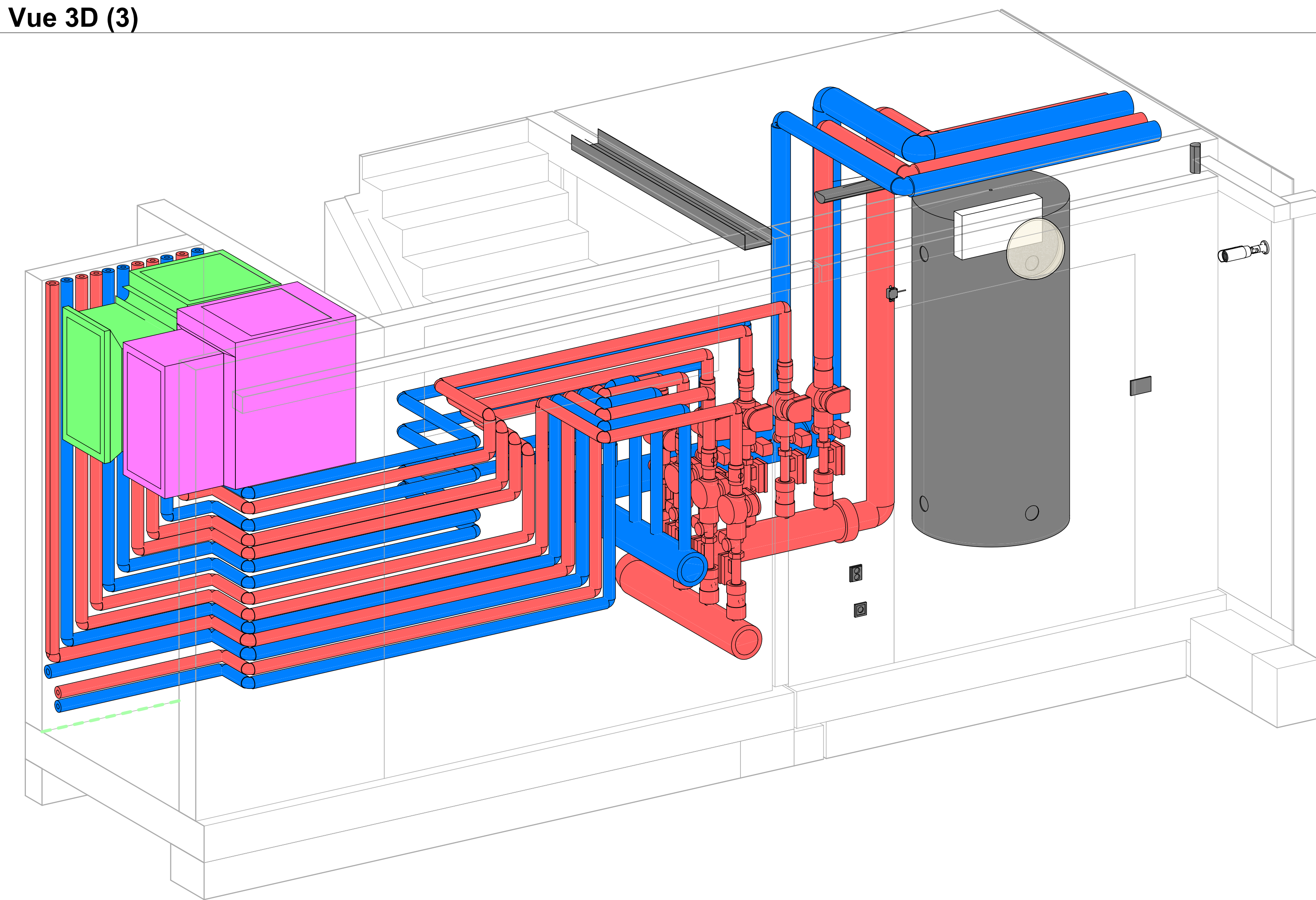

Légende - Chauffage

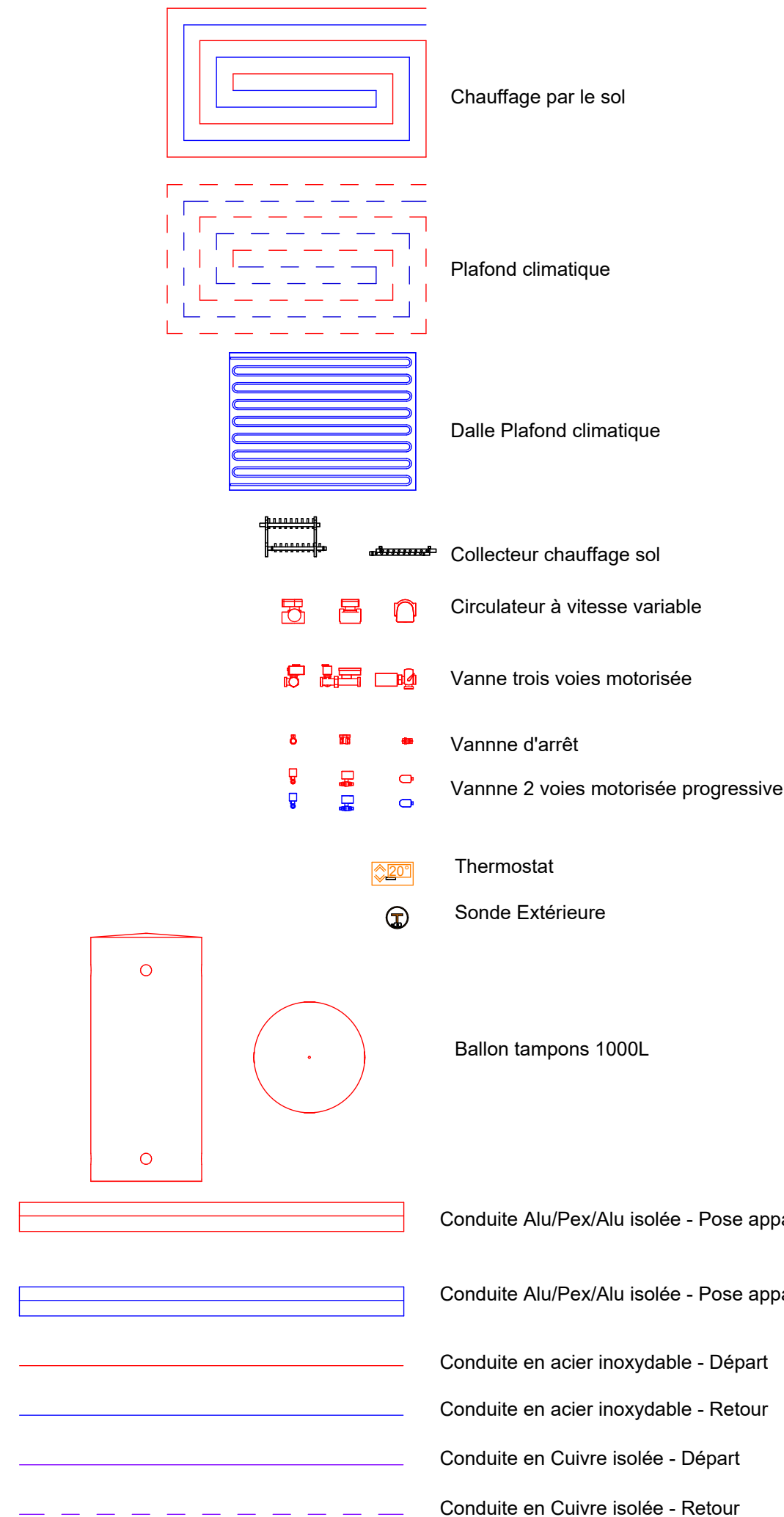

Bruxelles		Uccle																						
Construction d'un bâtiment d'accueil au																								
Plan européen pour la reprise et la résilience DEF																								
- Dossier de mise en concurrence																								
PROJET	LOT : 2 PLAN DE CHAUFFAGE - REZ-DE-CHAUSSEE / POSTE DE GARDE / COUPE C-C																							
	FORMAT : ISO A0																							
SITUATION	Avenue du Lycée Français, 9 1180 Uccle																							
MAITRE D'OUVRAGE	Lycée Français Jean Monnet de Bruxelles représentant l'agence pour l'Enseignement																							
	Français à l'Etranger (AEFE)																							
AUTEUR DE PROJET	<div>LT2A</div> <div>OPEN ARCHITECTES</div> <div>Plan émis par ADEM BUREAU d'études Place de Flandre, 9 - 7000 Mons T : 065/ 39 72 60 - info@adem.eu</div> <div></div>																							
MODIFICATIONS	<table><thead><tr><th>Indice</th><th>Description</th><th>Date</th></tr></thead><tbody><tr><td>A</td><td>Modifications - Dossier de mise en concurrence</td><td>18/03/2023</td></tr><tr><td>B</td><td>Modifications à la demande MO</td><td>12/04/2023</td></tr><tr><td>C</td><td>Adaptation fond de plans</td><td>09/01/2025</td></tr><tr><td>D</td><td>Mise à jour fond de Plans</td><td>17/01/2025</td></tr><tr><td>E</td><td>Piste économique</td><td>01/08/2025</td></tr><tr><td>F</td><td>Adaptation fond plans</td><td>11/09/2025</td></tr></tbody></table>			Indice	Description	Date	A	Modifications - Dossier de mise en concurrence	18/03/2023	B	Modifications à la demande MO	12/04/2023	C	Adaptation fond de plans	09/01/2025	D	Mise à jour fond de Plans	17/01/2025	E	Piste économique	01/08/2025	F	Adaptation fond plans	11/09/2025
Indice	Description	Date																						
A	Modifications - Dossier de mise en concurrence	18/03/2023																						
B	Modifications à la demande MO	12/04/2023																						
C	Adaptation fond de plans	09/01/2025																						
D	Mise à jour fond de Plans	17/01/2025																						
E	Piste économique	01/08/2025																						
F	Adaptation fond plans	11/09/2025																						
DATE : 31/07/25	Dessiné par : CH	LYC-1519-CH-01.indE																						

1 : 50

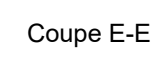
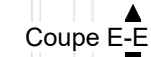

1 : 50

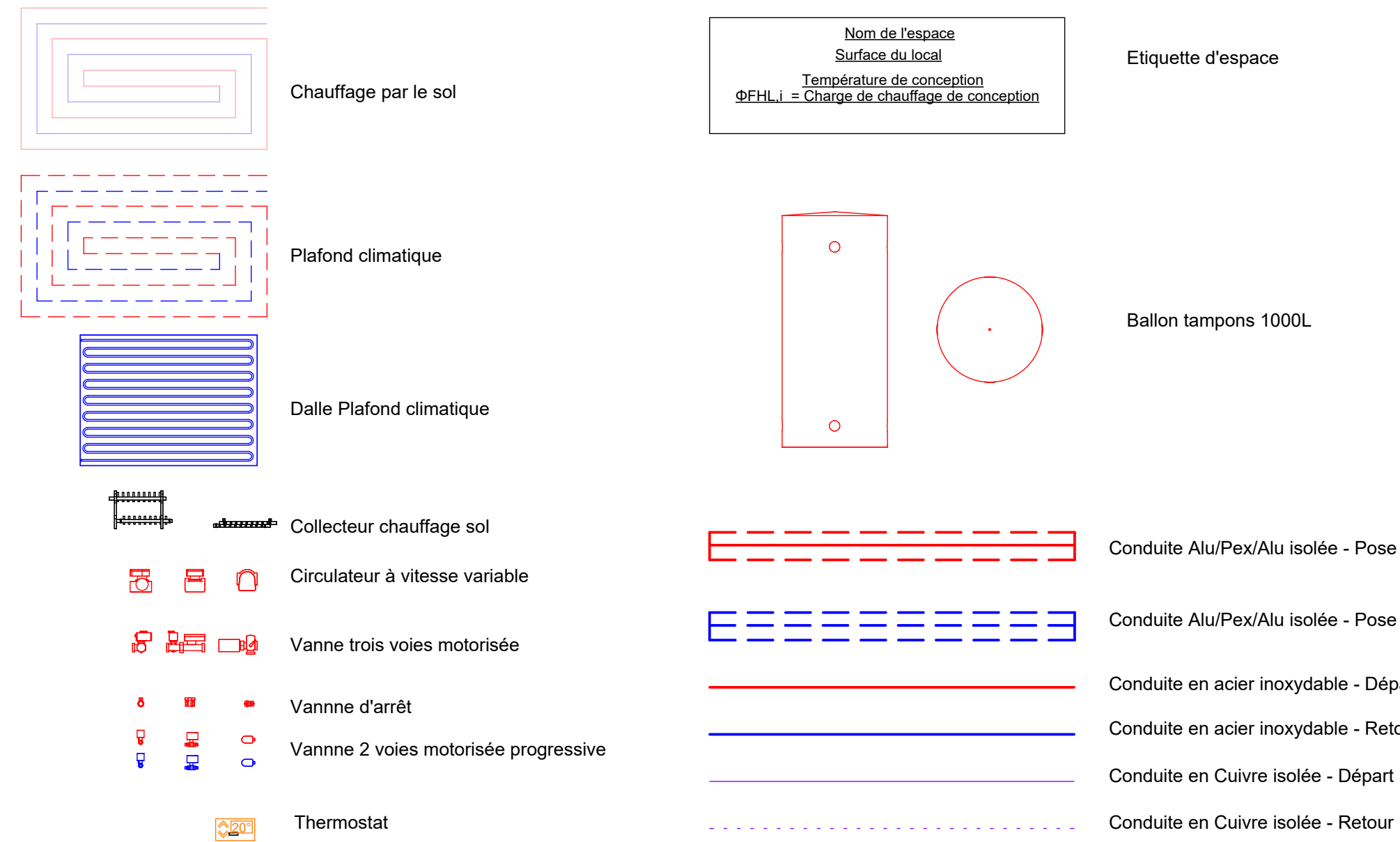
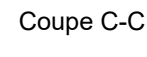

Bruxelles

Construction d'un bâtiment d'accueil au

Plan européen pour la reprise et la résilience DEF

- Dossier de mise en concurrence

PROJET	LOT : 2 PLAN DE CHAUFFAGE - ETAGE 1 / ETAGE 2																					
	FORMAT : ISO A0																					
SITUATION	Avenue du Lycée Français, 9 1180 Uccle																					
MAITRE D'OUVRAGE	Lycée Français Jean Monnet de Bruxelles représentant l'agence pour l'Enseignement Français à l'Etranger (AEFE) <div>Pour accord</div>																					
AUTEUR DE PROJET	<div><div>LT2A</div><div>OPEN ARCHITECTES</div></div> <div></div> <div>Plan émis par ADEM BUREAU d'études Place de Flandre, 9 - 7000 Mons T : 065/ 39 72 60 - info@adem.eu</div> <div>Pour accord</div>																					
MODIFICATIONS	<table><tr><th>Indice</th><th>Description</th><th>Date</th></tr><tr><td>A</td><td>Modifications - Dossier de mise en concurrence</td><td>18/04/2023</td></tr><tr><td>B</td><td>Modifications à la demande MO</td><td>12/04/2023</td></tr><tr><td>C</td><td>Adaptation fond de plans</td><td>06/01/2025</td></tr><tr><td>D</td><td>Mise à jour fond de plans</td><td>31/05/2025</td></tr><tr><td>E</td><td>Piste économique</td><td>01/08/2025</td></tr><tr><td>F</td><td>Adaptation fond plans</td><td>12/08/2025</td></tr></table>	Indice	Description	Date	A	Modifications - Dossier de mise en concurrence	18/04/2023	B	Modifications à la demande MO	12/04/2023	C	Adaptation fond de plans	06/01/2025	D	Mise à jour fond de plans	31/05/2025	E	Piste économique	01/08/2025	F	Adaptation fond plans	12/08/2025
Indice	Description	Date																				
A	Modifications - Dossier de mise en concurrence	18/04/2023																				
B	Modifications à la demande MO	12/04/2023																				
C	Adaptation fond de plans	06/01/2025																				
D	Mise à jour fond de plans	31/05/2025																				
E	Piste économique	01/08/2025																				
F	Adaptation fond plans	12/08/2025																				
DATE : 31/07/25	Dessiné par : CH LYC-1519-CH-02.indE																					

Ne retenir aucune cote à l'échelle. Cotes en cm. Ce plan reste notre propriété absolue, sans autorisation et sous peine de poursuites judiciaires, est interdit de le copier ou le communiquer à des tiers.

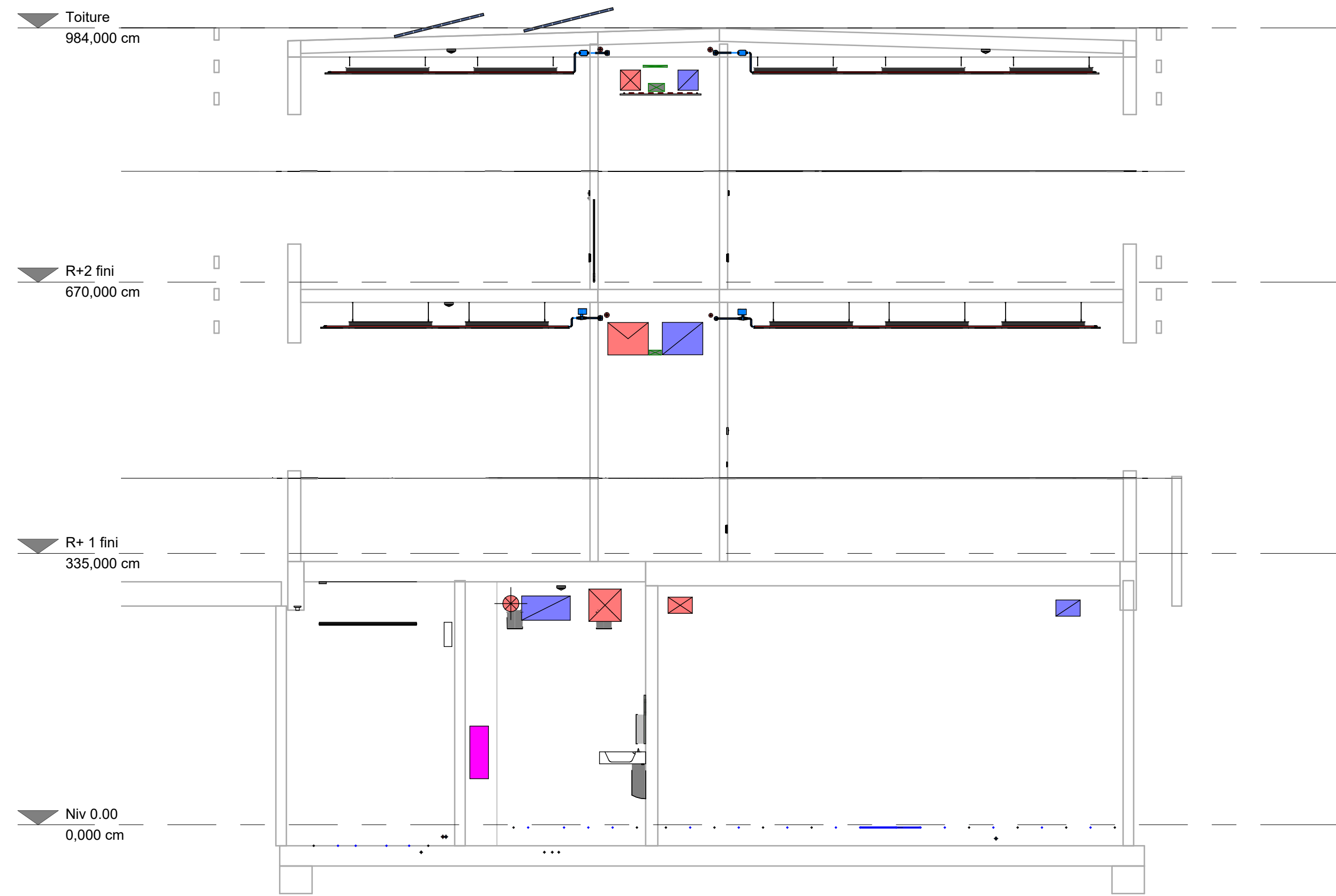
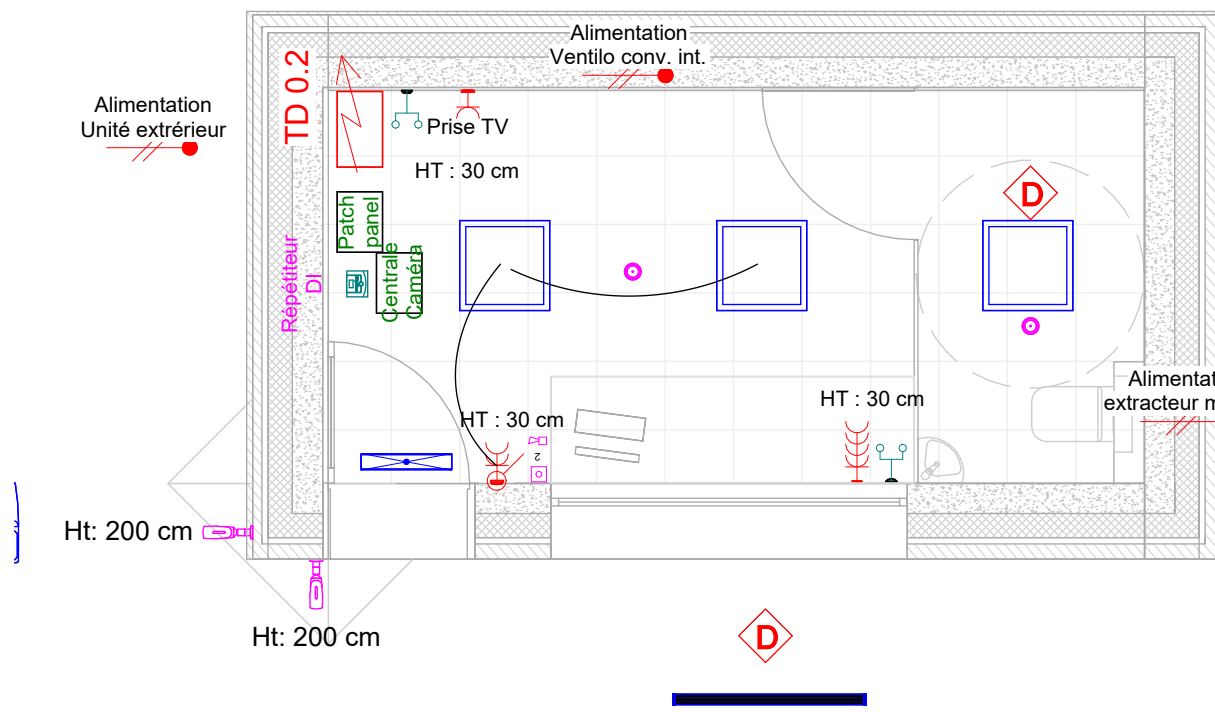
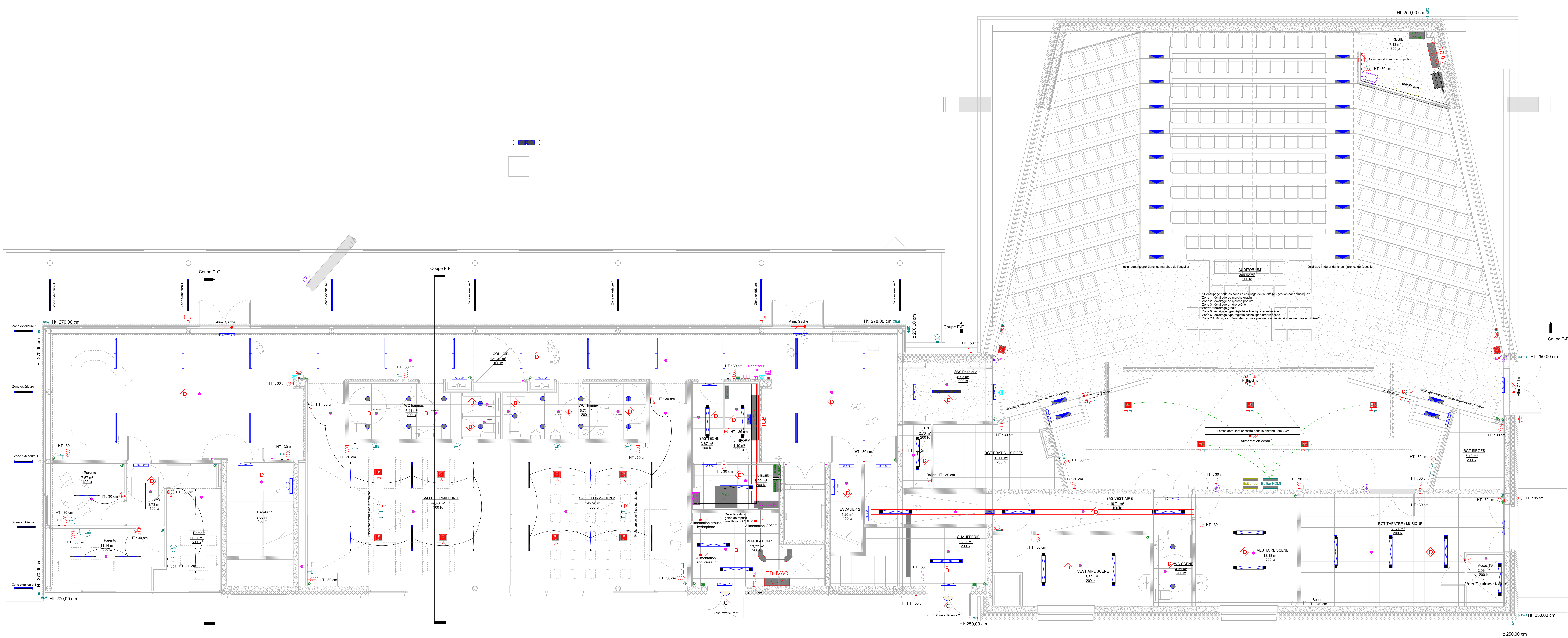

DETECTION INCENDIE

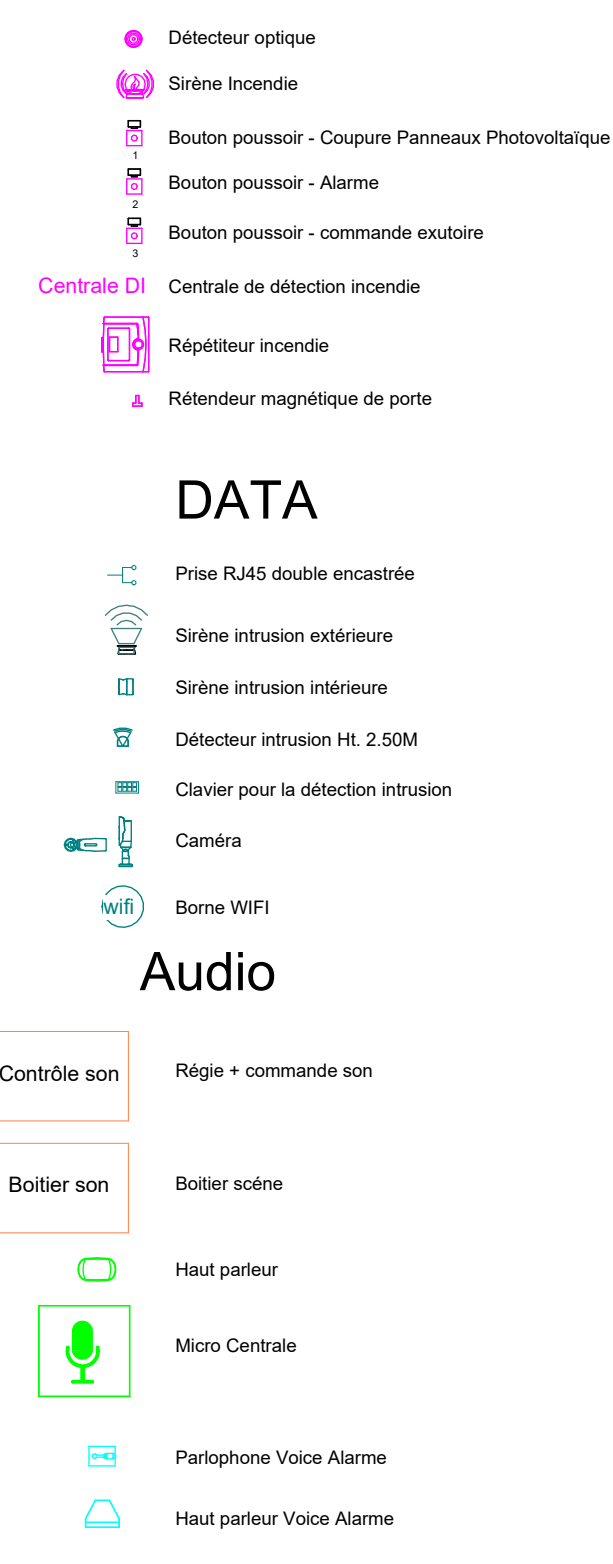

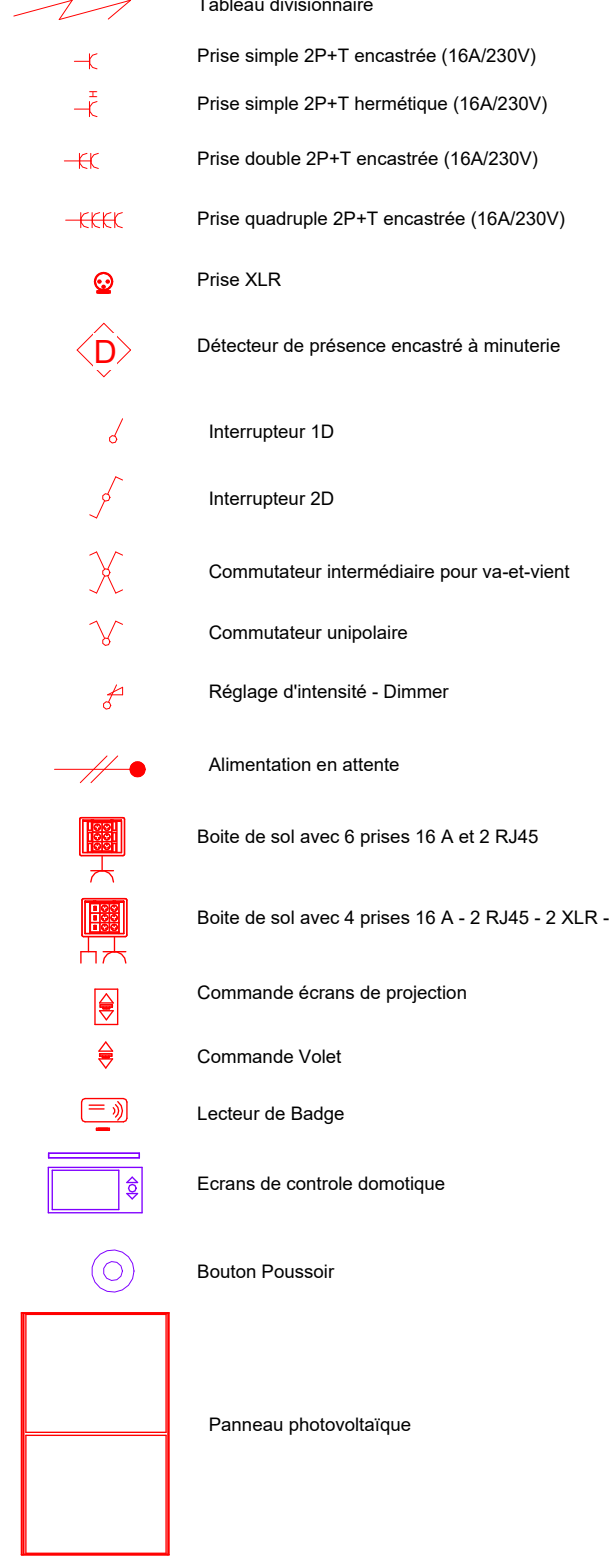

Courants forts

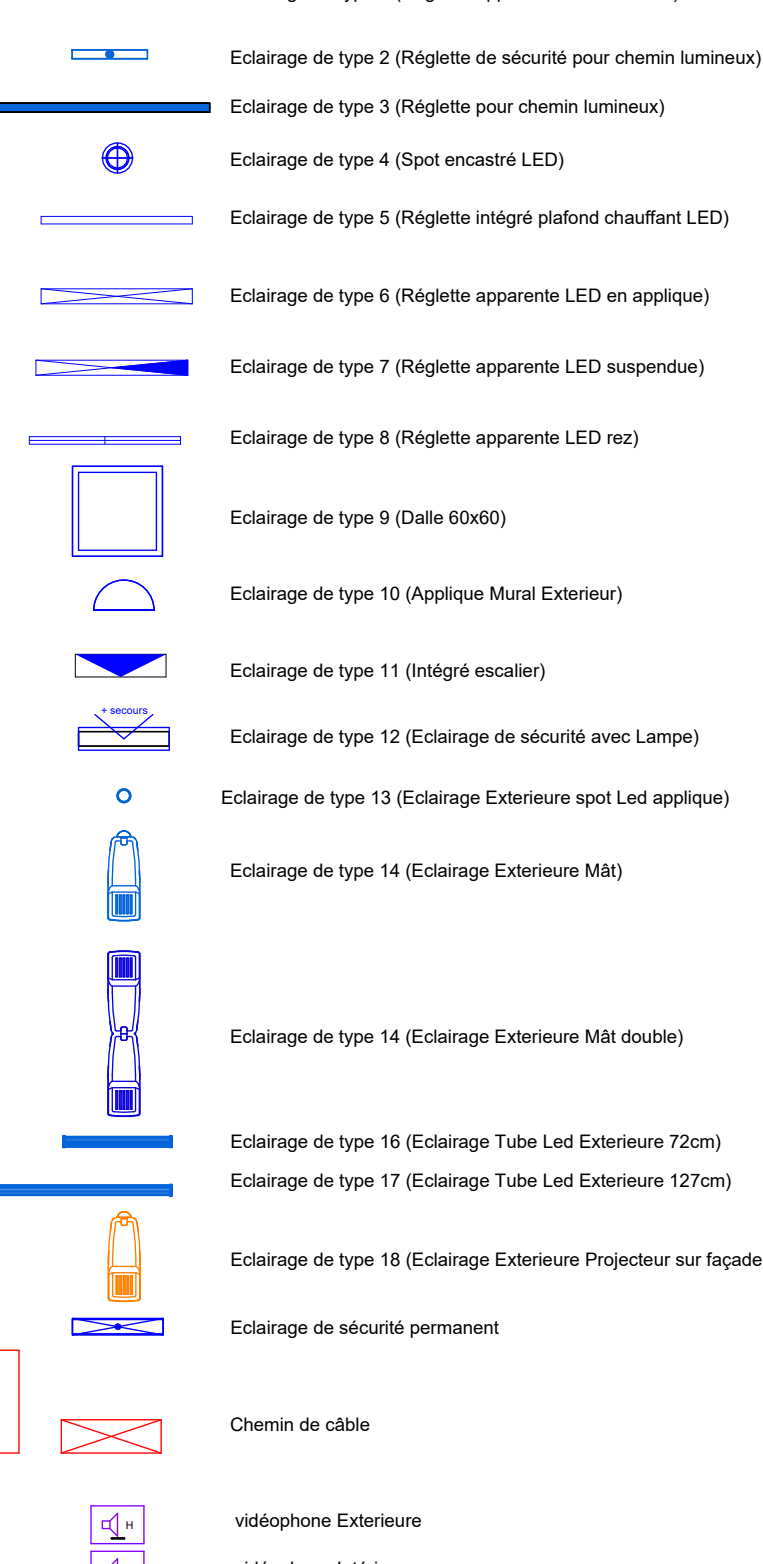

Eclairage



Bruxelles		Uccle																						
Construction d'un bâtiment d'accueil au																								
Plan européen pour la reprise et la résilience DEF																								
- Dossier de mise en concurrence																								
PROJET	LOT : 3 PLAN ELECTRIQUE - REZ-DE-CHAUSSEE / POSTE DE GARDE / COUPE F-F																							
	FORMAT : ISO A0																							
SITUATION	Avenue du Lycée Français, 9 1180 Uccle																							
MAITRE D'OUVRAGE	Lycée Français Jean Monnet de Bruxelles représentant l'agence pour l'Enseignement																							
	Français à l'Etranger (AEFE)																							
	Pour accord																							
AUTEUR DE PROJET	<div><div>LT2A</div><div>OPEN ARCHITECTES</div><div></div></div> <div><div>Plan émis par</div><div>ADEM BUREAU d'études</div><div>Place de Flandre, 9 - 7000 Mons</div><div>T : 065/ 39 72 60 - info@adem.eu</div></div> <div></div>																							
	Pour accord																							
MODIFICATIONS	<table><thead><tr><th>Indice</th><th>Description</th><th>Date</th></tr></thead><tbody><tr><td>A</td><td>Modifications - Dossier de mise en concurrence</td><td>18/01/2023</td></tr><tr><td>B</td><td>Modifications à la demande MO</td><td>12/06/2023</td></tr><tr><td>C</td><td>Adaptation fond de plans</td><td>08/01/2025</td></tr><tr><td>D</td><td>Mise à jour Fond de Plans</td><td>17/01/2025</td></tr><tr><td>E</td><td>Prise économique</td><td>01/09/2025</td></tr><tr><td>F</td><td>Adaptation fond plans</td><td>12/09/2025</td></tr></tbody></table>	Indice	Description	Date	A	Modifications - Dossier de mise en concurrence	18/01/2023	B	Modifications à la demande MO	12/06/2023	C	Adaptation fond de plans	08/01/2025	D	Mise à jour Fond de Plans	17/01/2025	E	Prise économique	01/09/2025	F	Adaptation fond plans	12/09/2025		
Indice	Description	Date																						
A	Modifications - Dossier de mise en concurrence	18/01/2023																						
B	Modifications à la demande MO	12/06/2023																						
C	Adaptation fond de plans	08/01/2025																						
D	Mise à jour Fond de Plans	17/01/2025																						
E	Prise économique	01/09/2025																						
F	Adaptation fond plans	12/09/2025																						
Ne relever aucune cote à l'échelle Cotes en cm. Ce plan reste notre propriété absolue, sans autorisation et sous peine de dommages-intérêts, il est interdit de le copier ou le communiquer à des tiers.																								
DATE : 31/07/25	Dessiné par : CH	LYC-1519-EL-01.indE																						

Etage 1 Elec
1 : 50

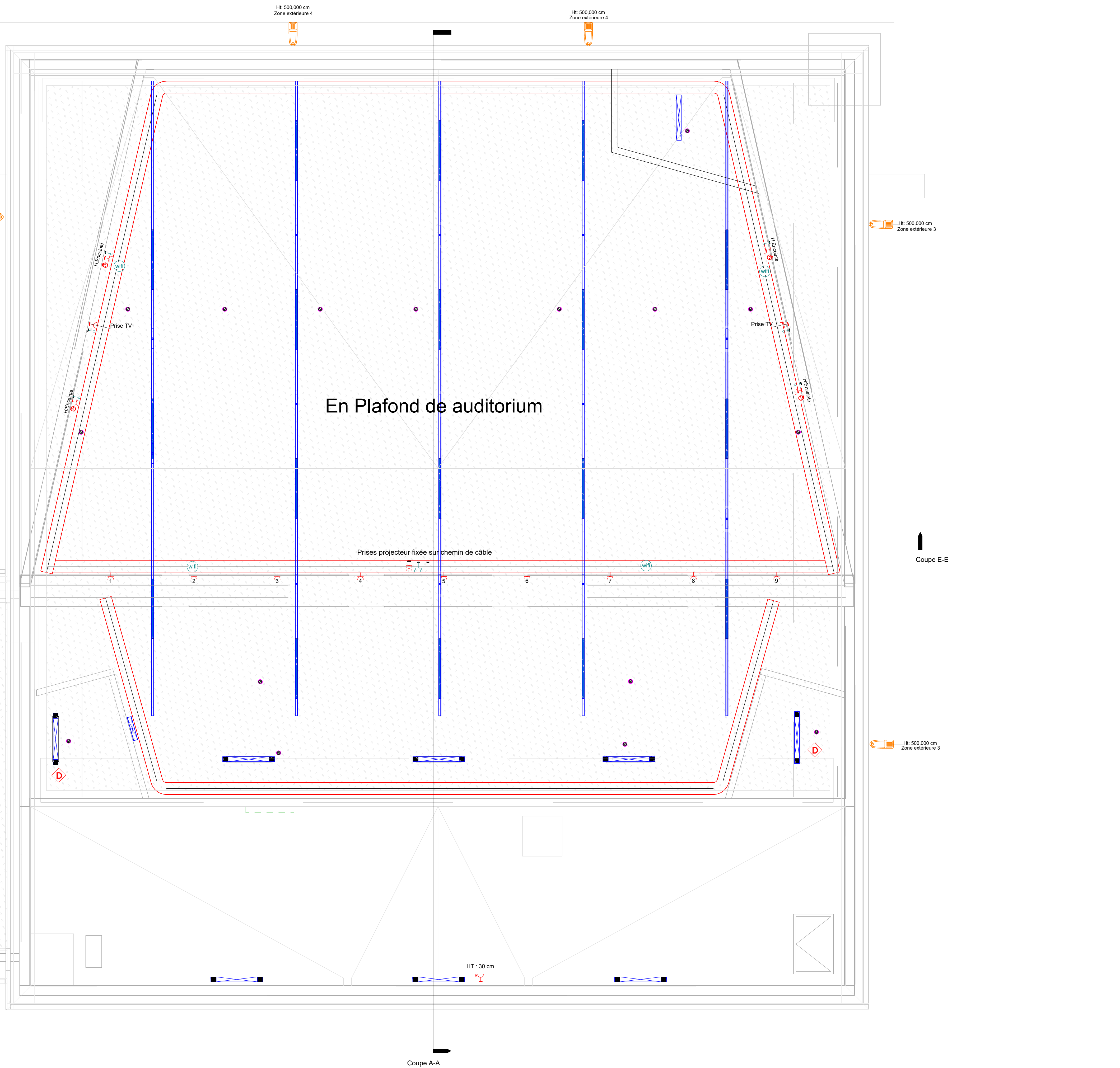
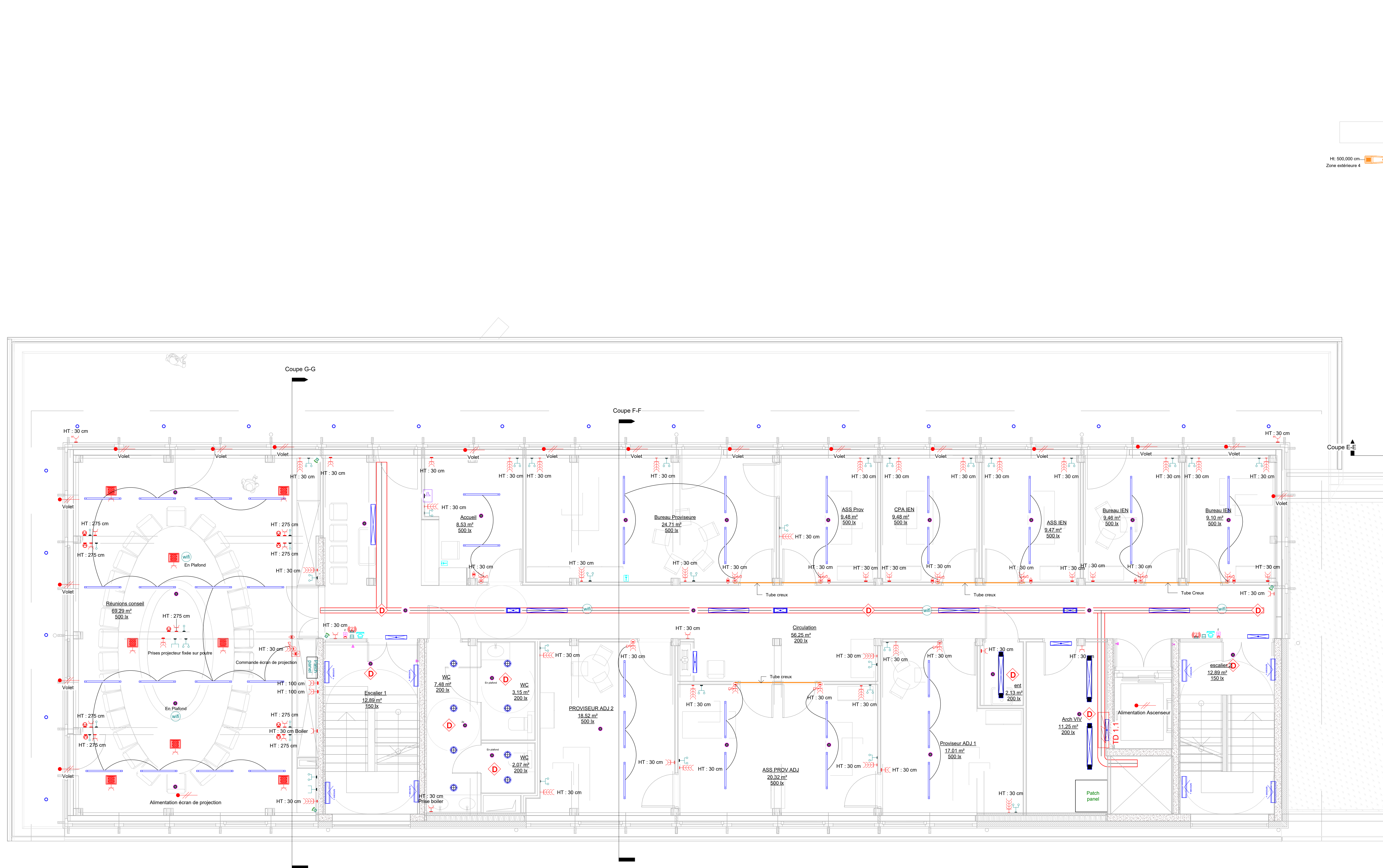

Etage 2 Elec
1 : 50

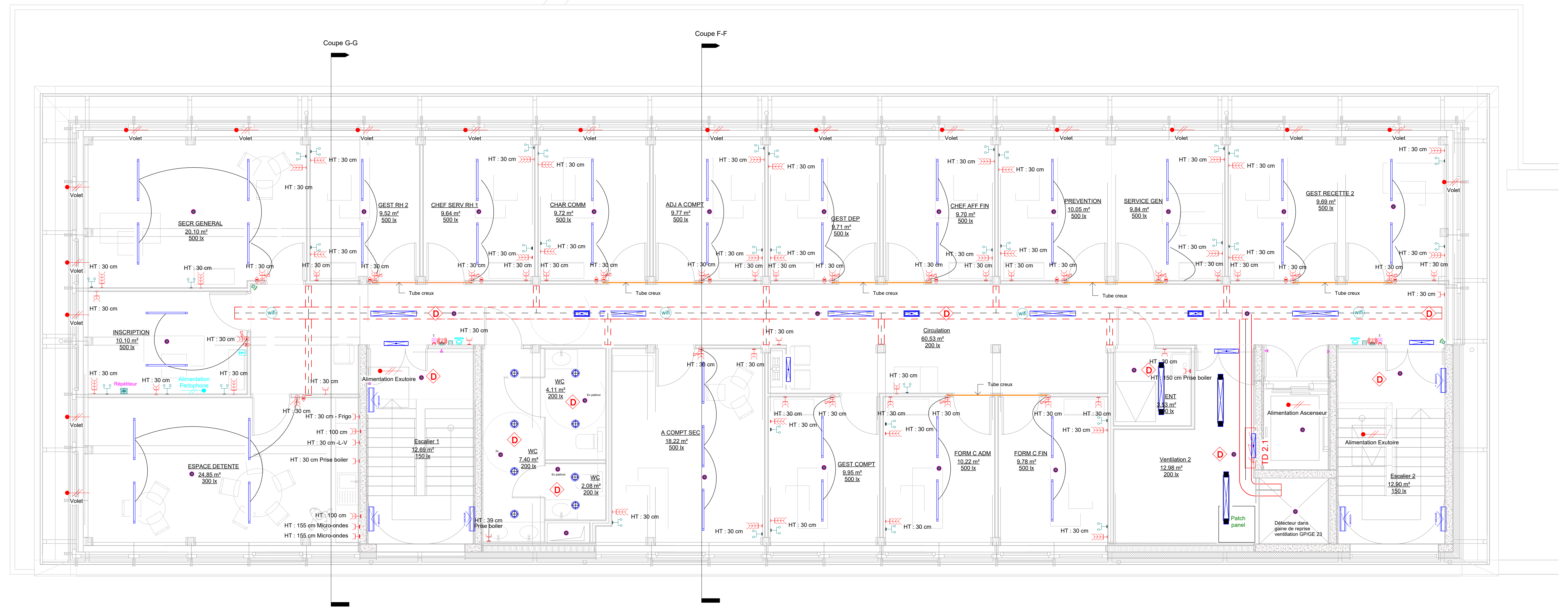

Légende Electrique

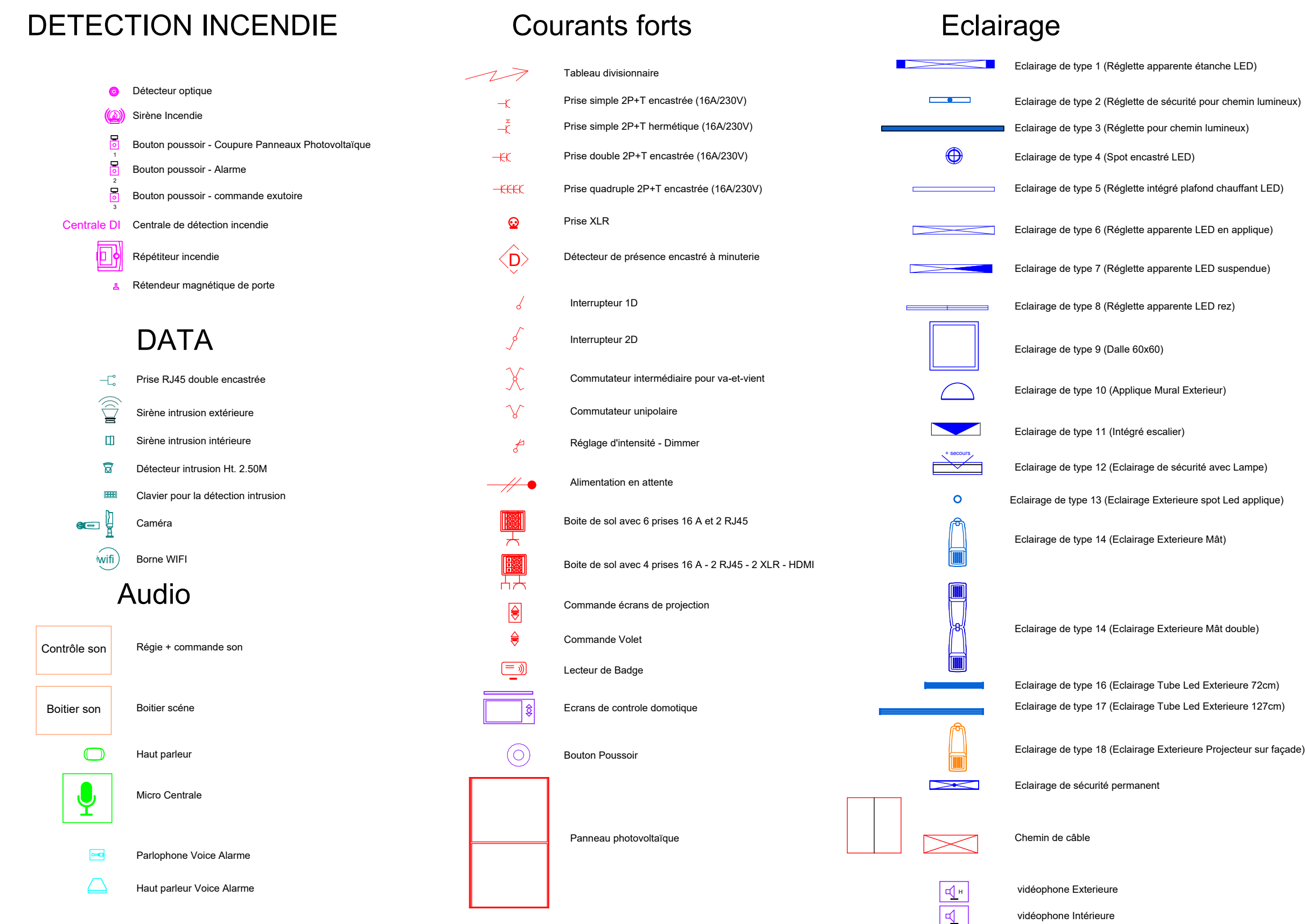

Bruxelles		Uccle																						
Construction d'un bâtiment d'accueil au																								
Plan européen pour la reprise et la résilience DEF																								
- Dossier de mise en concurrence																								
PROJET	LOT : 3 PLAN ELECTRIQUE - ETAGE 1 / ETAGE 2																							
	FORMAT : ISO A0																							
SITUATION	Avenue du Lycée Français, 9 1180 Uccle																							
MAITRE D'OUVRAGE	Lycée Français Jean Monnet de Bruxelles représentant l'école pour l'Enseignement																							
	Français à l'Etranger (AEFE)																							
	Pour accord																							
AUTEUR DE PROJET	LT 2 A OPEN ARCHITECTES																							
	Plan émis par ADEM BUREAU d'études Place de Flandre, 9 - 7000 Mons T : 065/ 39 72 60 - info@adem.eu																							
	Pour accord																							
MODIFICATIONS	<table><tr><th>Indice</th><th>Description</th><th>Date</th></tr><tr><td>A</td><td>Modifications - Dessin de mise en concurrence</td><td>18/01/2023</td></tr><tr><td>B</td><td>Modifications à la demande MO</td><td>12/04/2023</td></tr><tr><td>C</td><td>Adaptation fond de plans</td><td>09/03/2025</td></tr><tr><td>D</td><td>Mise à jour Fond de Plans</td><td>17/01/2025</td></tr><tr><td>E</td><td>Piste économique</td><td>01/08/2025</td></tr><tr><td>F</td><td>Adaptation fond plans</td><td>12/09/2025</td></tr></table>			Indice	Description	Date	A	Modifications - Dessin de mise en concurrence	18/01/2023	B	Modifications à la demande MO	12/04/2023	C	Adaptation fond de plans	09/03/2025	D	Mise à jour Fond de Plans	17/01/2025	E	Piste économique	01/08/2025	F	Adaptation fond plans	12/09/2025
Indice	Description	Date																						
A	Modifications - Dessin de mise en concurrence	18/01/2023																						
B	Modifications à la demande MO	12/04/2023																						
C	Adaptation fond de plans	09/03/2025																						
D	Mise à jour Fond de Plans	17/01/2025																						
E	Piste économique	01/08/2025																						
F	Adaptation fond plans	12/09/2025																						
	Ne relever aucune cote à l'échelle. Cotes en cm. Plan réservé notre propriété absolue, sans autorisation et sous peine de dommages-intérêts. Il est interdit de le copier ou le communiquer à des tiers.																							
DATE : 31/07/25	Dessiné par : CH LVC-1519-EL-02.Inde																							

Coupe A-A
1 : 25

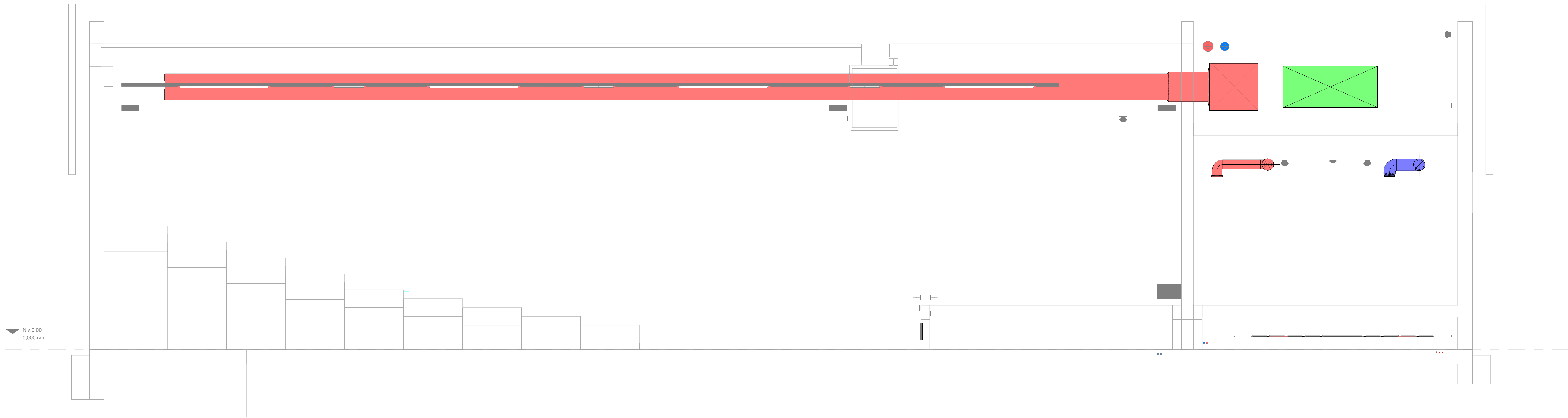

Coupe E-E
1 : 25

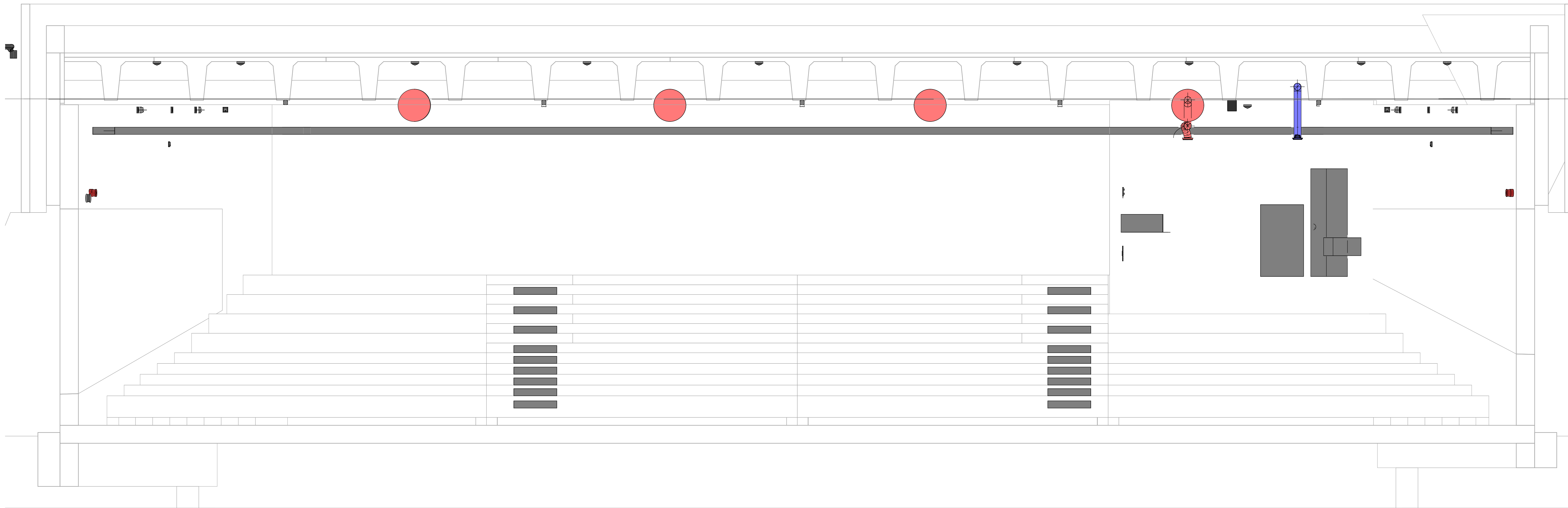

Légende - Ventilation

- Flexible acoustique
- Gaine de pulsion rectangulaire / circulaire
- Gaine d'extraction rectangulaire / circulaire
- Gaine de prise d'air neuf rectangulaire / circulaire
- Gaine de rejet d'air vicié rectangulaire / circulaire
- Diffuseurs hélicoïdaux circulaire à ailettes fixes (pulsion) apparent
- Bouche de pulsion circulaire
- Bouche d'extraction circulaire
- Grille de pulsion montée sur gaine
- Grille d'extraction montée sur gaine
- Silencieux / Baffles acoustiques
- Clapet de réglage à débit variable VAV
- Clapet coupe-feu circulaire
- Clapet coupe-feu rectangulaire
- Etiquette de gaine rectangulaire
- Etiquette de gaine circulaire
- Etiquette d'espace

Bruxelles		Uccle																						
Construction d'un bâtiment d'accueil au Plan européen pour la reprise et la résilience DEF - Dossier de mise en concurrence																								
PROJET	LOT : 3 COUPE A-A COUPE E-E FORMAT : ISO A0																							
SITUATION	Avenue du Lycée Français, 9 1180 Uccle																							
MAITRE D'OUVRAGE	Lycée Français Jean Monnet de Bruxelles représentant l'agence pour l'Enseignement Français à l'Etranger (AEFE) <div>Pour accord</div>																							
AUTEUR DE PROJET	<div><div>LT 2 A</div><div>OPEN ARCHITECTES</div><div></div></div> <div><div>adem</div><div>BUREAU D'ETUDES</div></div> <div>Plan émis par ADEM BUREAU d'études Place de Flandre, 9 - 7000 Mons T : 065/ 39 72 60 - info@adem.eu <div>Pour accord</div></div>																							
MODIFICATIONS	<table><thead><tr><th>Indice</th><th>Description</th><th>Date</th></tr></thead><tbody><tr><td>A</td><td>Modifications - Dossier de mise en concurrence</td><td>18/01/2023</td></tr><tr><td>B</td><td>Modifications à la demande MO</td><td>12/04/2023</td></tr><tr><td>C</td><td>Adaptation fond de plans</td><td>09/01/2025</td></tr><tr><td>D</td><td>Mise à jour Fond De Plans</td><td>17/01/2025</td></tr><tr><td>E</td><td>Piste économique</td><td>01/08/2025</td></tr><tr><td>F</td><td>Adaptation fond plans</td><td>11/09/2025</td></tr></tbody></table> <div>Ne relever aucune cote à l'échelle. Cotes en cm. Ce plan reste notre propriété absolue, sans autorisation et sous peine de dommages-intérêts, il est interdit de le copier ou le communiquer à des tiers.</div>			Indice	Description	Date	A	Modifications - Dossier de mise en concurrence	18/01/2023	B	Modifications à la demande MO	12/04/2023	C	Adaptation fond de plans	09/01/2025	D	Mise à jour Fond De Plans	17/01/2025	E	Piste économique	01/08/2025	F	Adaptation fond plans	11/09/2025
Indice	Description	Date																						
A	Modifications - Dossier de mise en concurrence	18/01/2023																						
B	Modifications à la demande MO	12/04/2023																						
C	Adaptation fond de plans	09/01/2025																						
D	Mise à jour Fond De Plans	17/01/2025																						
E	Piste économique	01/08/2025																						
F	Adaptation fond plans	11/09/2025																						
DATE : 31/07/25	Dessiné par : CH	LYC-1519-VE-04.IndE																						

Shéma hydraulique

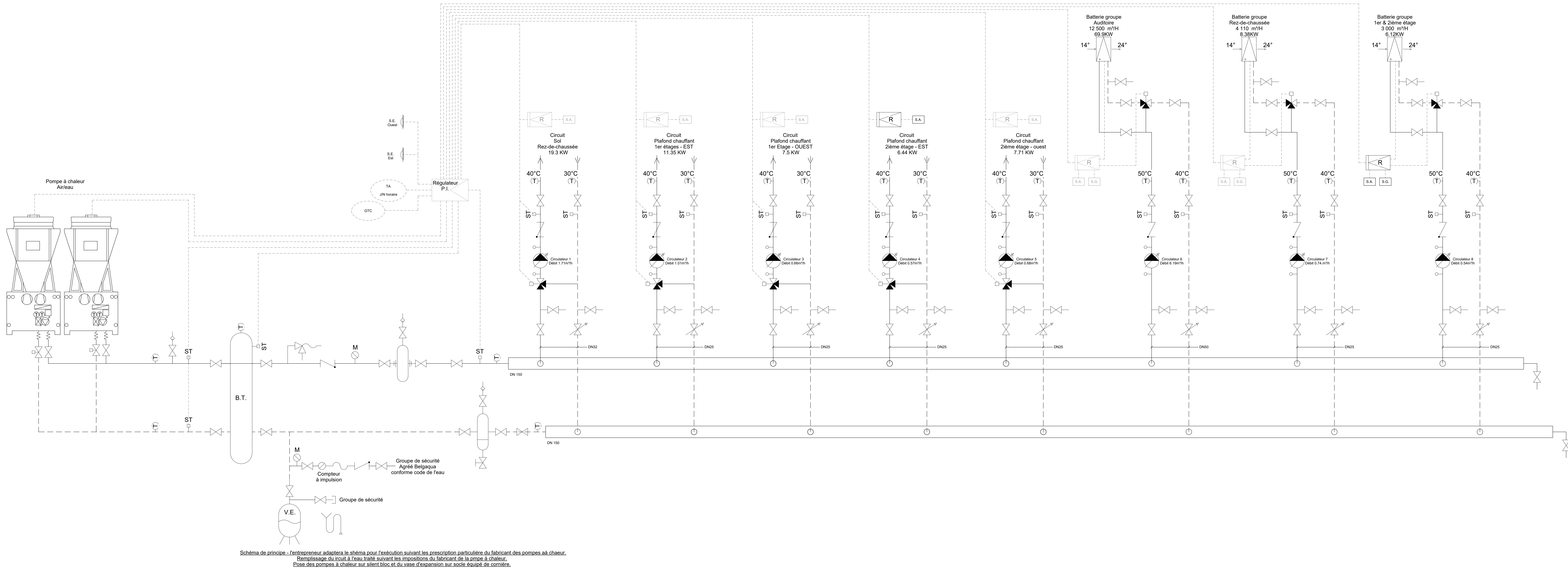

Shéma hydraulique Panneau Radiant

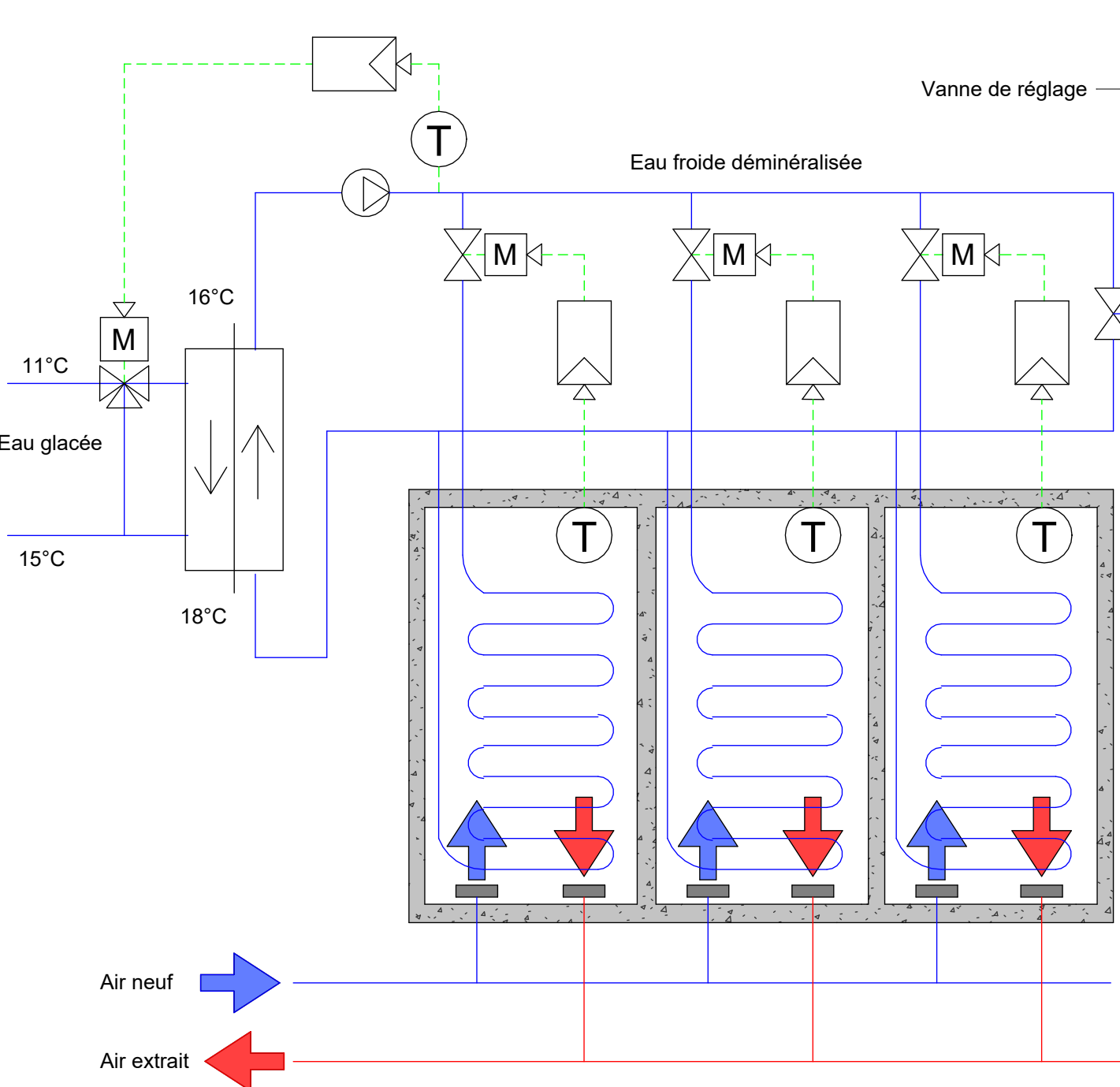

Légende shéma hydraulique

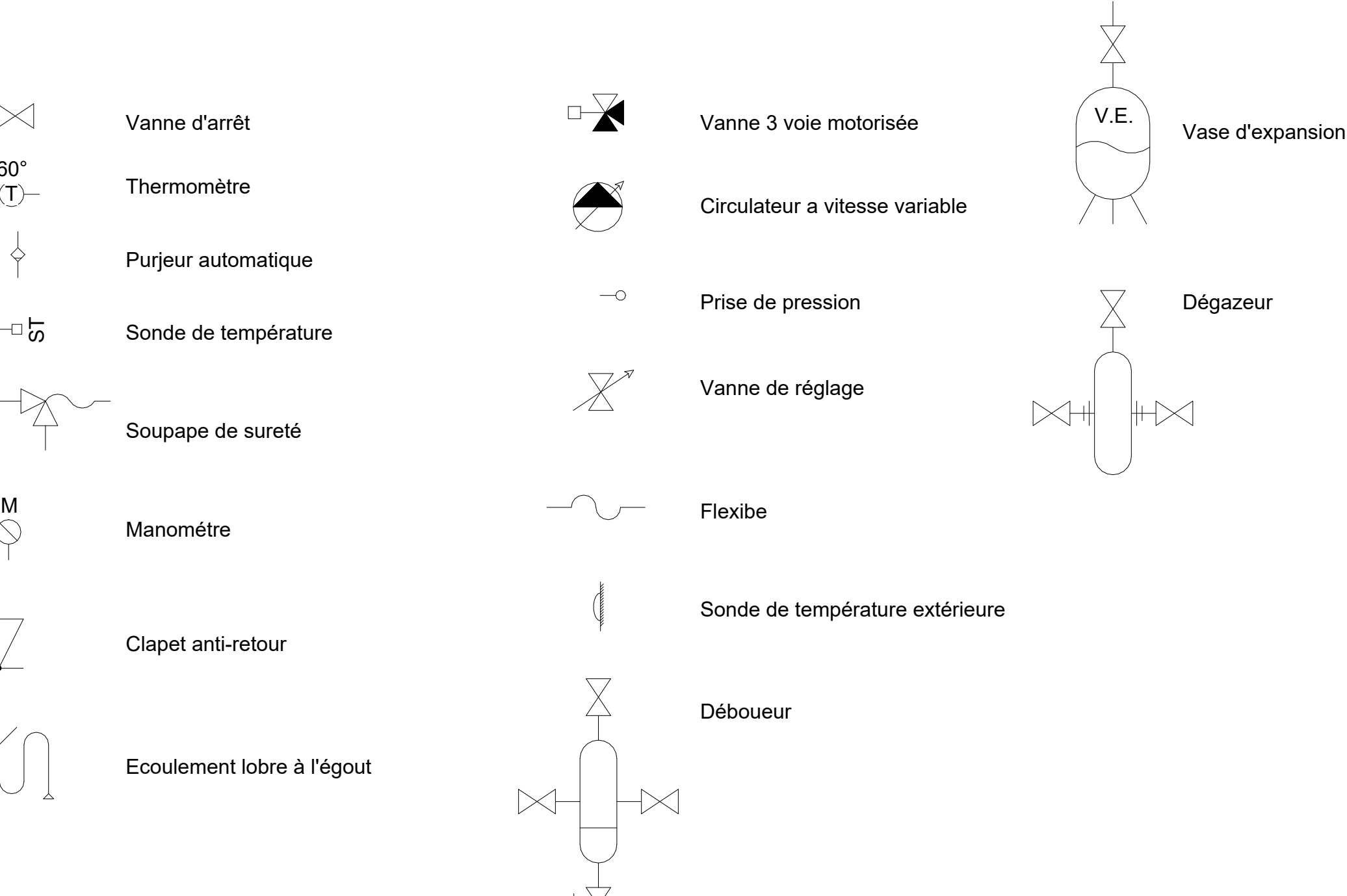

Bruxelles		Uccle																						
Construction d'un bâtiment d'accueil au																								
Plan européen pour la reprise et la résilience DEF																								
- Dossier de mise en concurrence																								
PROJET	LOT : 2 SCHEMA HYDRAULIQUE																							
	FORMAT : ISO A0																							
SITUATION	Avenue du Lycée Français, 9 1180 Uccle																							
MAITRE D'OUVRAGE	Lycée Français Jean Monnet de Bruxelles représentant l'agence pour l'Enseignement																							
	Français à l'Etranger (AEFE)																							
	Pour accord																							
AUTEUR DE PROJET	LT 2 A OPEN ARCHITECTES																							
	Plan émis par ADEM BUREAU d'études Place de Flandre, 9 - 7000 Mons T : 065/ 39 72 60 - info@adem.eu																							
	Pour accord																							
MODIFICATIONS	<table><thead><tr><th>Indice</th><th>Description</th><th>Date</th></tr></thead><tbody><tr><td>A</td><td>Modifications - Dossier de mise en concurrence</td><td>18/01/2023</td></tr><tr><td>B</td><td>Modifications à la demande MO</td><td>12/04/2023</td></tr><tr><td>C</td><td>Adaptation fond de plans</td><td>09/01/2025</td></tr><tr><td>D</td><td>Mise à jour Fond De Plans</td><td>17/01/2025</td></tr><tr><td>E</td><td>Piste économique</td><td>01/08/2025</td></tr><tr><td>F</td><td>Adaptation fond plans</td><td>11/09/2025</td></tr></tbody></table>			Indice	Description	Date	A	Modifications - Dossier de mise en concurrence	18/01/2023	B	Modifications à la demande MO	12/04/2023	C	Adaptation fond de plans	09/01/2025	D	Mise à jour Fond De Plans	17/01/2025	E	Piste économique	01/08/2025	F	Adaptation fond plans	11/09/2025
Indice	Description	Date																						
A	Modifications - Dossier de mise en concurrence	18/01/2023																						
B	Modifications à la demande MO	12/04/2023																						
C	Adaptation fond de plans	09/01/2025																						
D	Mise à jour Fond De Plans	17/01/2025																						
E	Piste économique	01/08/2025																						
F	Adaptation fond plans	11/09/2025																						
Ne relever aucune cote à l'échelle. Cotes en cm. Ce plan reste notre propriété absolue, sans autorisation et sous peine de dommages-intérêts, il est interdit de le copier ou le communiquer à des tiers.																								
DATE : 31/07/25	Dessiné par : CH	LYC-1519-CH-03.IndE																						

schéma Unifilaire 1

TGBT Nouveau Bâtiment



TD 0.1 - Auditoire




TGBT du site

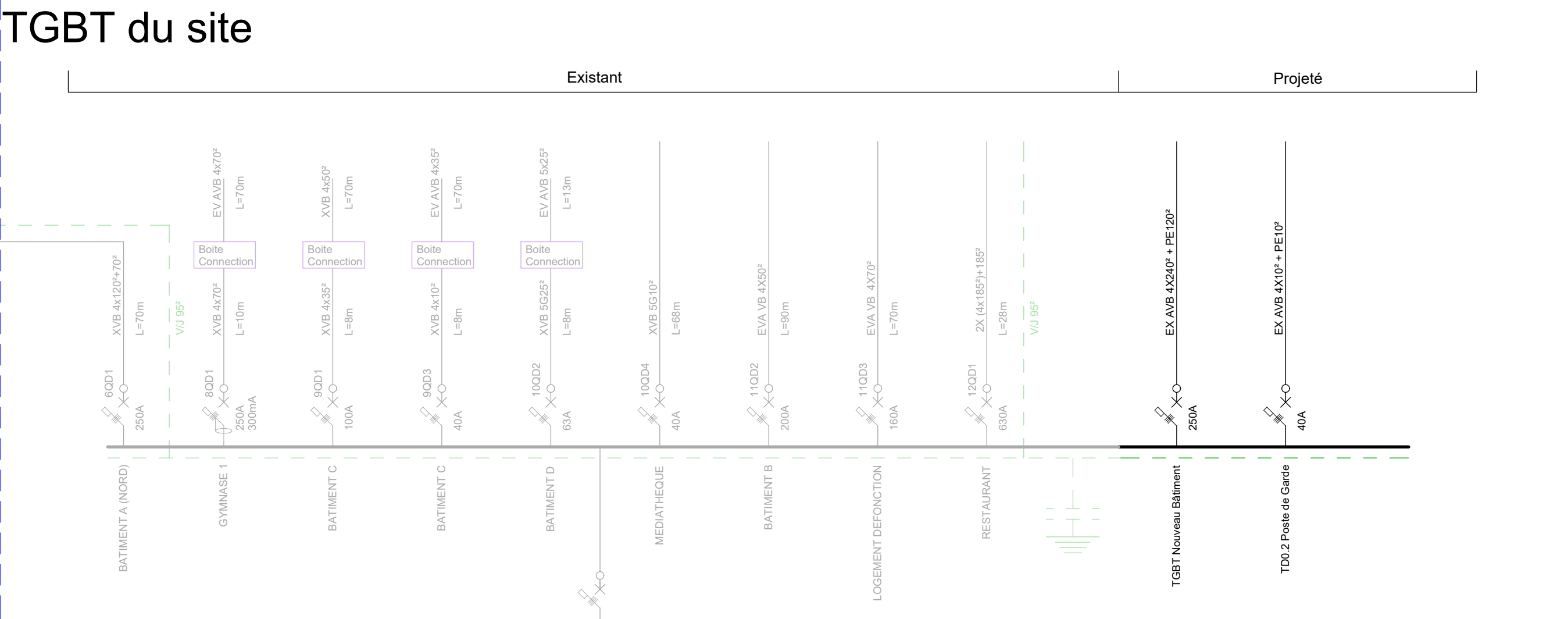

Sections et protections à valider et à adapter par l'électricien
Vérifier la sélectivité des protections
Tenir compte d'une future extension
Bilan de puissance sera réaliser par l'électricien afin de valider la modification de raccordement électrique à prévoir

Bruxelles		Uccle																						
Construction d'un bâtiment d'accueil au																								
Plan européen pour la reprise et la résilience DEF																								
- Dossier de mise en concurrence																								
PROJET		LOT : 3 SCHEMA UNIFILAIRE																						
SITUATION		FORMAT : ISO A0 Avenue du Lycée Français, 9 1180 Uccle																						
MAITRE D'OUVRAGE		Lycée Français Jean Monnet de Bruxelles représentant l'agence pour l'Enseignement Français à l'Etranger (AEFE) <i>Pour accord</i>																						
AUTEUR DE PROJET		<div>LT 2 A</div> <div>OPEN ARCHITECTES</div> <div>Plan émis par ADEM BUREAU d'études Place de Flandre, 9 - 7000 Mons T : 065/ 39 72 60 - info@adem.eu <i>Pour accord</i></div>																						
MODIFICATIONS		<table><thead><tr><th>Indice</th><th>Description</th><th>Date</th></tr></thead><tbody><tr><td>A</td><td>Modifications - Dossier de mise en concurrence</td><td>18/01/2023</td></tr><tr><td>B</td><td>Modifications à la demande MO</td><td>12/04/2023</td></tr><tr><td>C</td><td>Adaptation fond de plans</td><td>09/01/2025</td></tr><tr><td>D</td><td>Mise à jour Fond De Plans</td><td>17/01/2025</td></tr><tr><td>E</td><td>Piste économique</td><td>01/08/2025</td></tr><tr><td>F</td><td>Adaptation fond plans</td><td>11/09/2025</td></tr></tbody></table> <p>Nu retenir aucune copie à l'architecte. Copies en cm. Ce plan reste notre propriété absolue, sans autorisation et sous peine de dommages-intérêts. Il est interdit de le copier ou le communiquer à des tiers.</p>		Indice	Description	Date	A	Modifications - Dossier de mise en concurrence	18/01/2023	B	Modifications à la demande MO	12/04/2023	C	Adaptation fond de plans	09/01/2025	D	Mise à jour Fond De Plans	17/01/2025	E	Piste économique	01/08/2025	F	Adaptation fond plans	11/09/2025
Indice	Description	Date																						
A	Modifications - Dossier de mise en concurrence	18/01/2023																						
B	Modifications à la demande MO	12/04/2023																						
C	Adaptation fond de plans	09/01/2025																						
D	Mise à jour Fond De Plans	17/01/2025																						
E	Piste économique	01/08/2025																						
F	Adaptation fond plans	11/09/2025																						
DATE : 31/07/25		Dessiné par : CH LYC-1519-EL-03.IndE																						



Legende impétrant
1 : 50

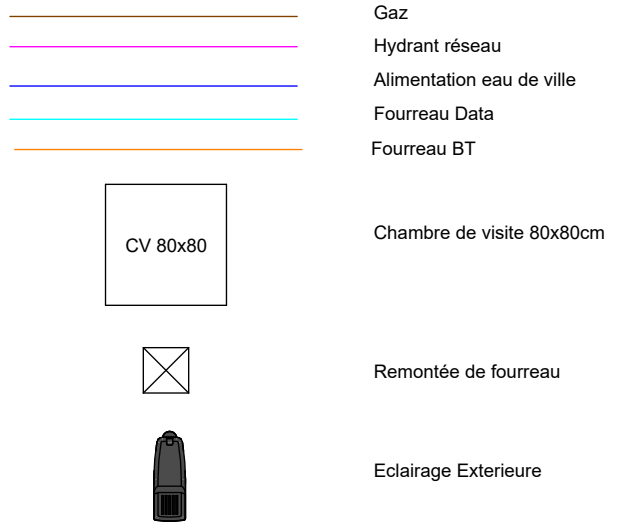

Bruxelles		Uccle																						
Construction d'un bâtiment d'accueil au Plan européen pour la reprise et la résilience DEF - Dossier de mise en concurrence																								
PROJET	Implantation																							
	FORMAT : ISO A0																							
SITUATION	Avenue du Lycée Français, 9 1180 Uccle																							
MAITRE D'OUVRAGE	Lycée Français Jean Monnet de Bruxelles représentant l'agence pour l'Enseignement Français à l'Etranger (AEFE) <div>Pour accord</div>																							
AUTEUR DE PROJET	<div>LT2A</div> <div>OPEN ARCHITECTES</div> <div>adem BUREAU D'ETUDES</div> <div>Plan émis par ADEM BUREAU d'études Place de Flandre, 9 - 7000 Mons T : 065/ 39 72 60 - info@adem.eu <div>Pour accord</div></div>																							
MODIFICATIONS	<table><tr><th>Indice</th><th>Description</th><th>Date</th></tr><tr><td>A</td><td>Modifications - Dossier de mise en concurrence</td><td>16/01/2023</td></tr><tr><td>B</td><td>Modifications à la demande MO</td><td>12/04/2023</td></tr><tr><td>C</td><td>Adaptation fond de plans</td><td>09/01/2025</td></tr><tr><td>D</td><td>Mise à jour Fond De Plans</td><td>17/01/2025</td></tr><tr><td>E</td><td>Piste économique</td><td>01/08/2025</td></tr><tr><td>F</td><td>Adaptation fond plans</td><td>11/09/2025</td></tr></table> <div>Ne relever aucune cote à l'échelle. Cotes en cm. Ce plan reste notre propriété absolue, sans autorisation et sous peine de dommages-intérêts, il est interdit de le copier ou la communiquer à des tiers.</div>			Indice	Description	Date	A	Modifications - Dossier de mise en concurrence	16/01/2023	B	Modifications à la demande MO	12/04/2023	C	Adaptation fond de plans	09/01/2025	D	Mise à jour Fond De Plans	17/01/2025	E	Piste économique	01/08/2025	F	Adaptation fond plans	11/09/2025
Indice	Description	Date																						
A	Modifications - Dossier de mise en concurrence	16/01/2023																						
B	Modifications à la demande MO	12/04/2023																						
C	Adaptation fond de plans	09/01/2025																						
D	Mise à jour Fond De Plans	17/01/2025																						
E	Piste économique	01/08/2025																						
F	Adaptation fond plans	11/09/2025																						
DATE : 31/07/25	Dessiné par : CH	LYC-1519-IMP-01.IndE																						

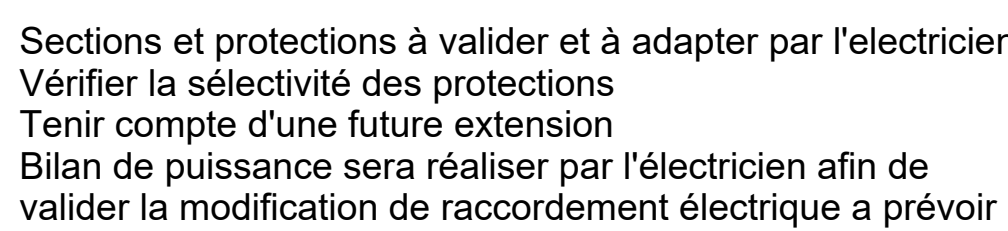

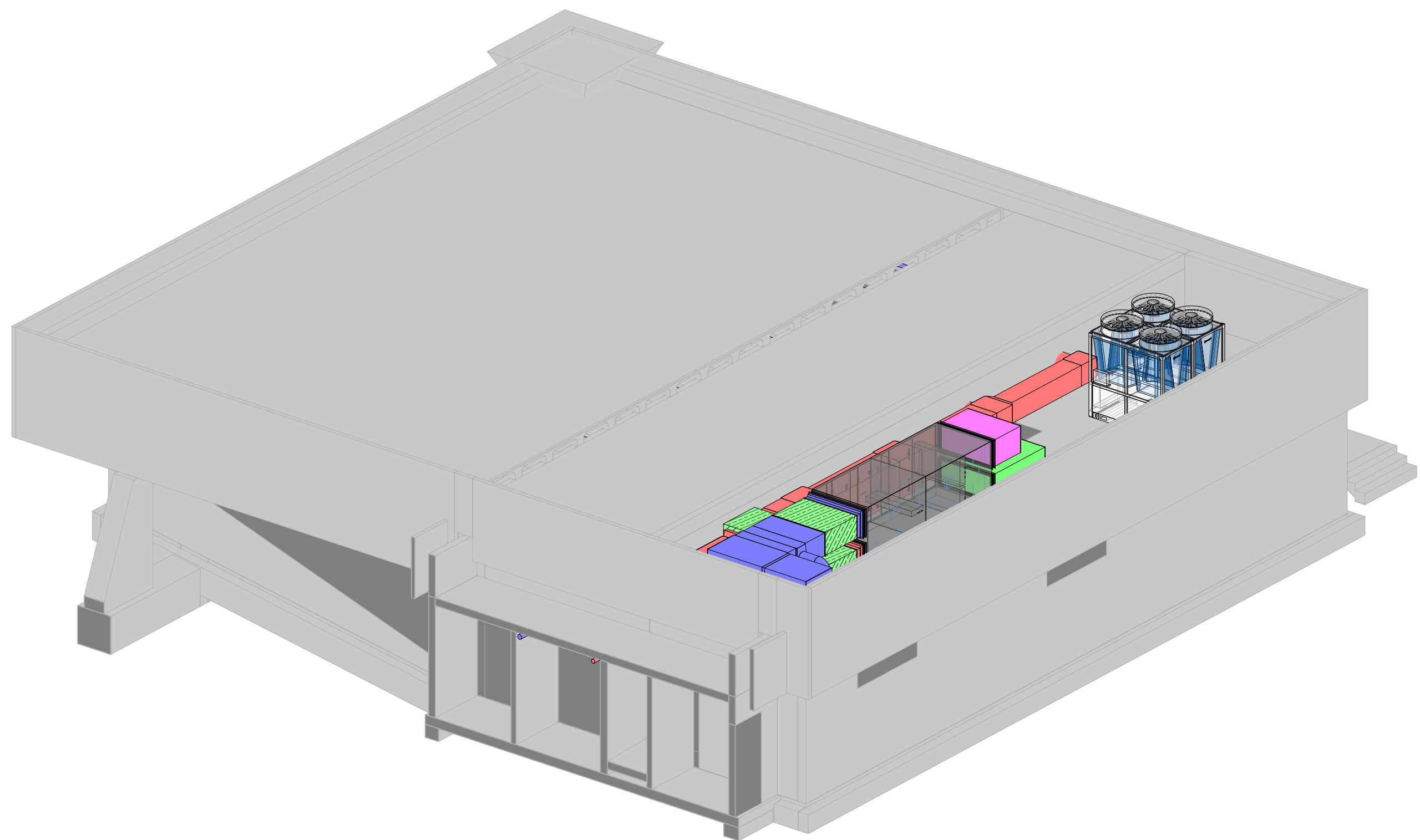
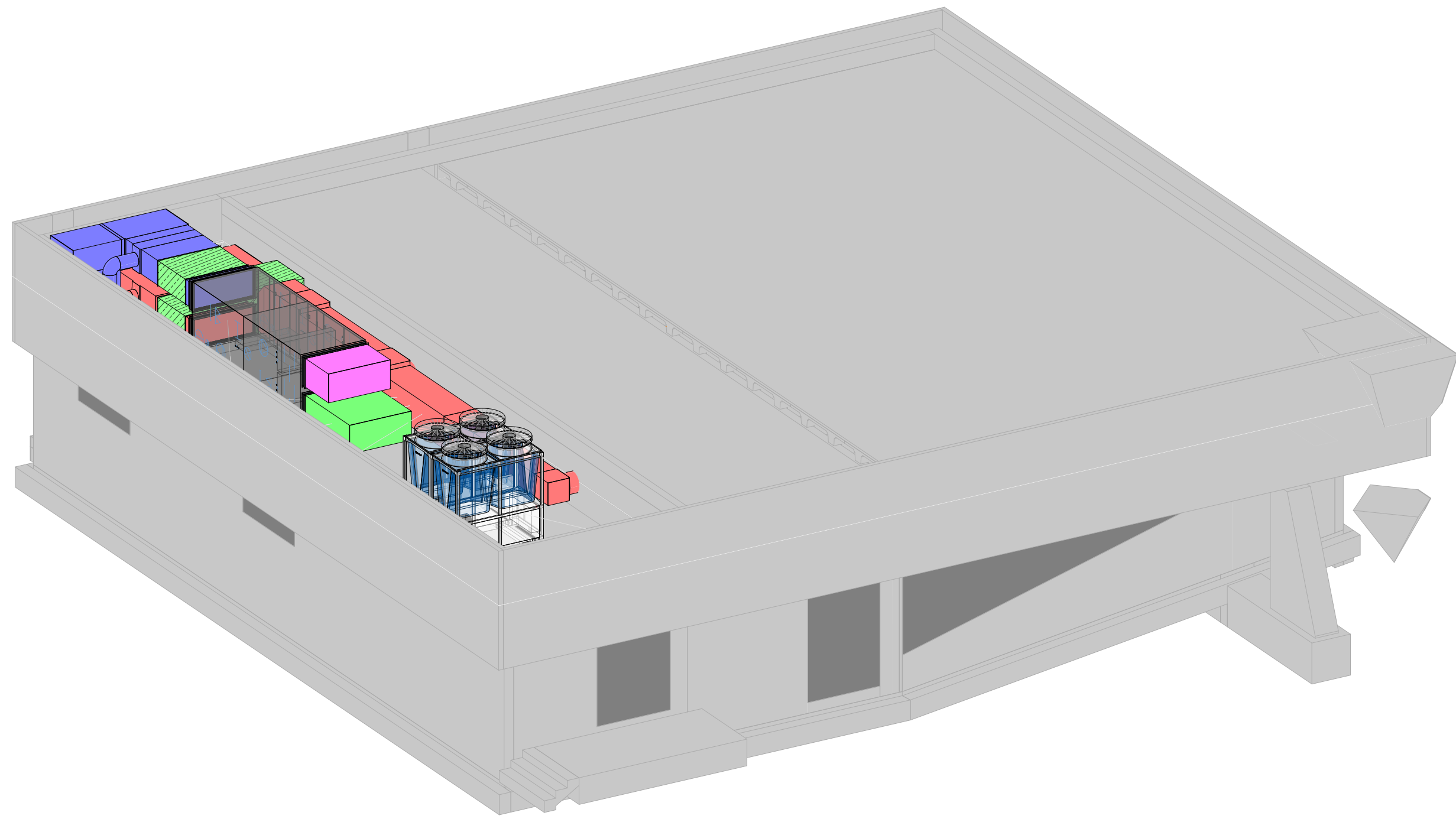
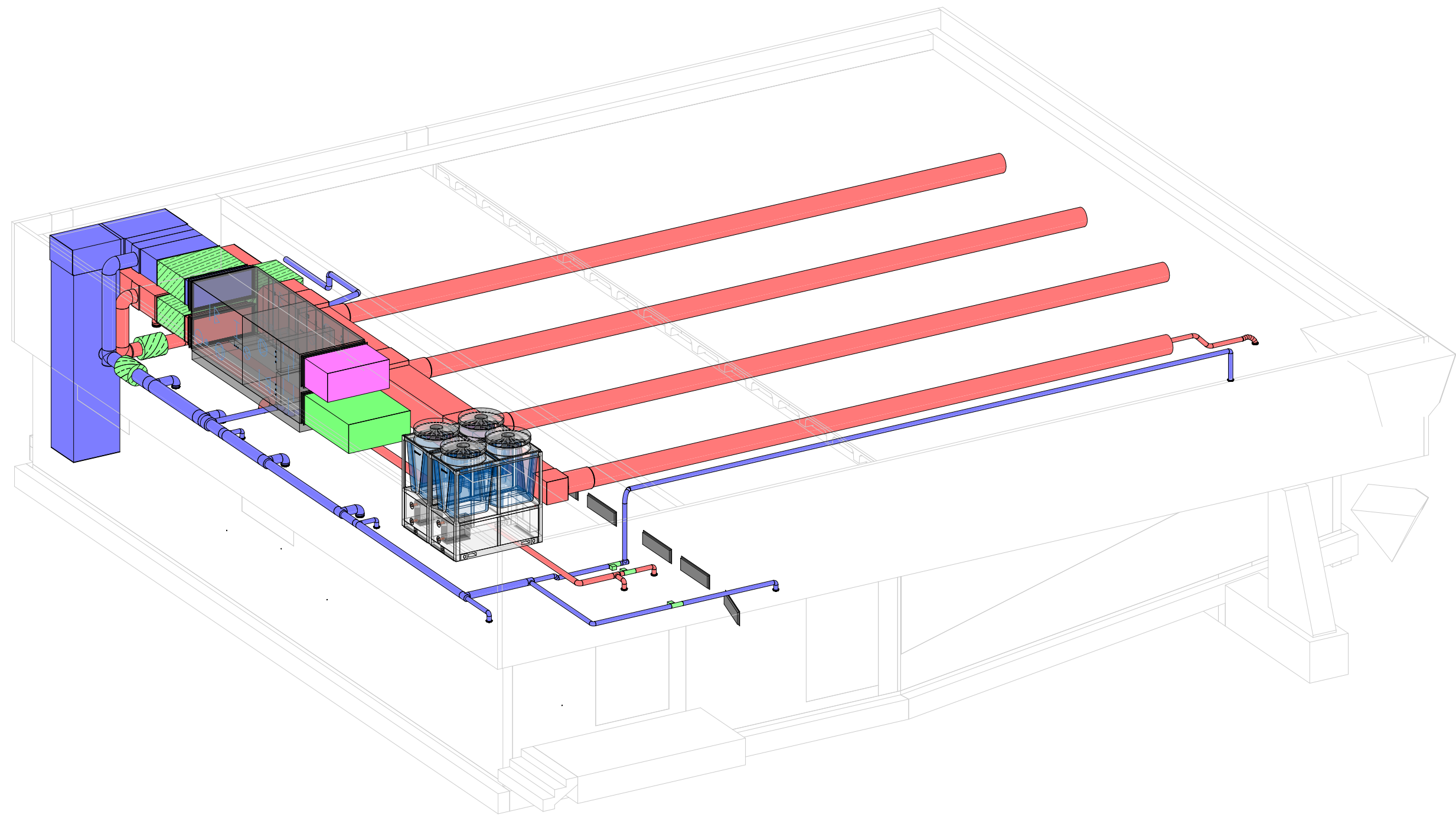
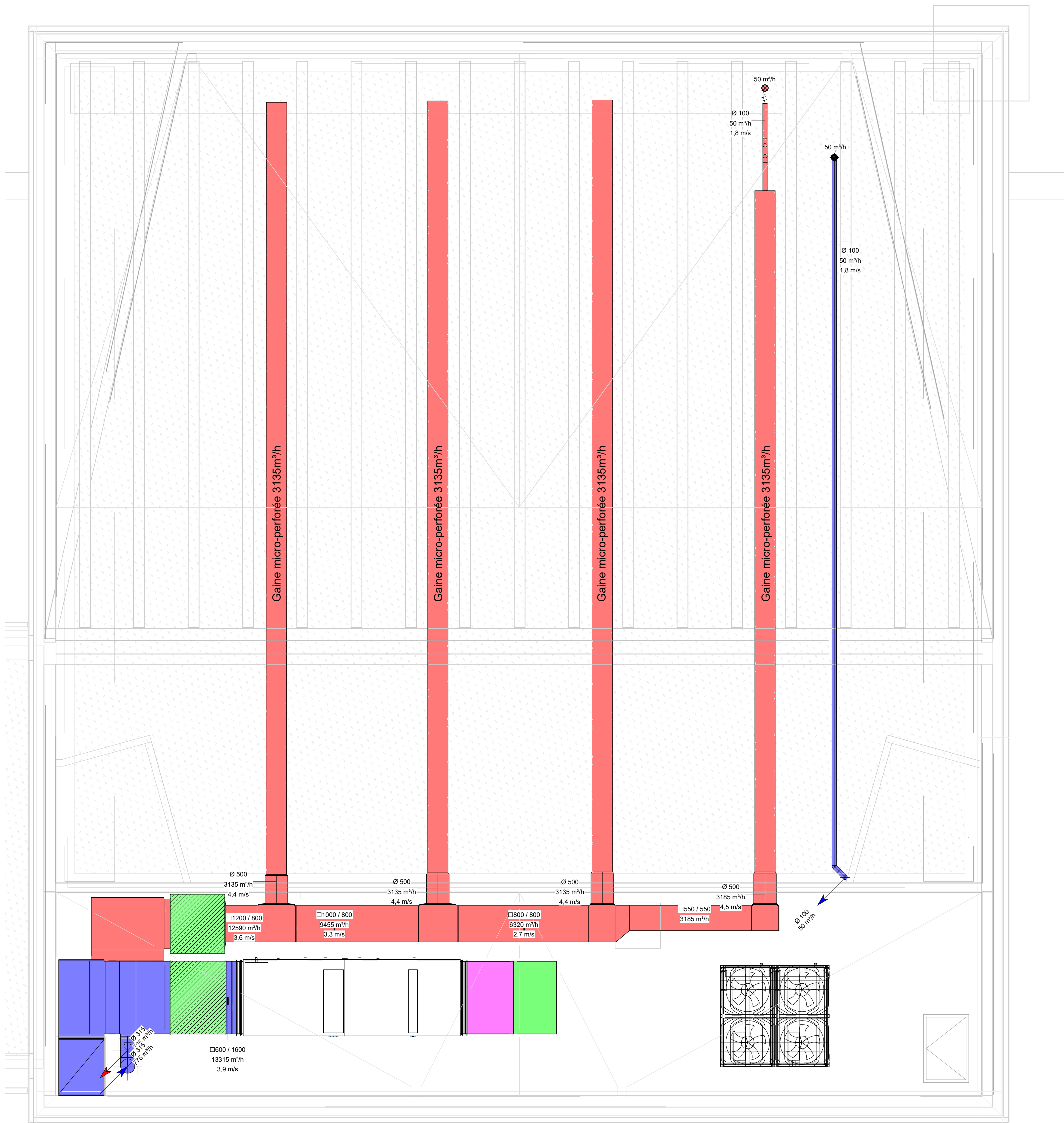

Légende - Ventilation

- Flexible acoustique
- Gaine de pulsion rectangulaire / circulaire
- Gaine d'extraction rectangulaire / circulaire
- Gaine de prise d'air neuf rectangulaire / circulaire
- Gaine de rejet d'air vicié rectangulaire / circulaire
- Diffuseurs hélicoïdaux circulaire à ailettes fixes (pulsion) apparent
- Bouche de pulsion circulaire
- Bouche d'extraction circulaire
- Grille de pulsion montée sur gaine
- Grille d'extraction montée sur gaine
- Silencieux / Baffles acoustiques
- Clapet de réglage à débit variable VAV
- Clapet coupe-feu circulaire
- Clapet coupe-feu rectangulaire
- Etiquette de gaine rectangulaire
- Etiquette de gaine circulaire
- Etiquette d'espace

BruxellesUccle																				
Construction d'un bâtiment d'accueil au Plan européen pour la reprise et la résilience DEF - Dossier de mise en concurrence																				
PROJET	Vue de plafond auditorium																			
	FORMAT : ISO A0																			
SITUATION	Avenue du Lycée Français, 9 1180 Uccle																			
MAITRE D'OUVRAGE	Lycée Français Jean Monnet de Bruxelles représentant l'agence pour l'Enseignement																			
	Francais à l'Etranger (AEFE) <div>Pour accord</div>																			
AUTEUR DE PROJET	LT2A ADEM BUREAU d'études Place de Flandre 9 - 7000 Mons T : 065/ 39 72 60 - info@adem.eu <div>Pour accord</div>																			
MODIFICATIONS	<table><thead><tr><th>Indice</th><th>Description</th><th>Date</th></tr></thead><tbody><tr><td>A</td><td>Adaptation fond plans</td><td>12/09/2025</td></tr><tr><td> </td><td> </td><td> </td></tr><tr><td> </td><td> </td><td> </td></tr><tr><td> </td><td> </td><td> </td></tr><tr><td> </td><td> </td><td> </td></tr></tbody></table> <div>No relever aucune cote à l'échelle. Cotes en cm. Ce plan reste notre propriété absolue, sans autorisation et sous peine de dommages-intérêts, il est interdit de le copier ou le communiquer à des tiers.</div>		Indice	Description	Date	A	Adaptation fond plans	12/09/2025												
Indice	Description	Date																		
A	Adaptation fond plans	12/09/2025																		
DATE : 31/07/25	Dessiné par : CH	LYC-1519-VE-05.Ind0																		

